

As. Oy Helsingin Atolli
 Kiribatinkatu 1, 00220 Helsinki
 Sähkö- ja telepisteet
 A1, 1.krs
 22.12.2023

Perustuu suunnitelmatilanteeseen 21.4.2023
 Piirustus pätee vain sähköjen osalta.
 Ei mittakaovassa, sähköpisteiden sijaintiin saattaa tulla
 vähäisiä muutoksia rakennustekniikan vaatimusten johdosta.
 Rakennuttaja pidättää oikeuden suunnitelmamuutoksiin.

SÄHKÖSUUNNITTELU
 KORTEMAA OY p. 09-250 8151

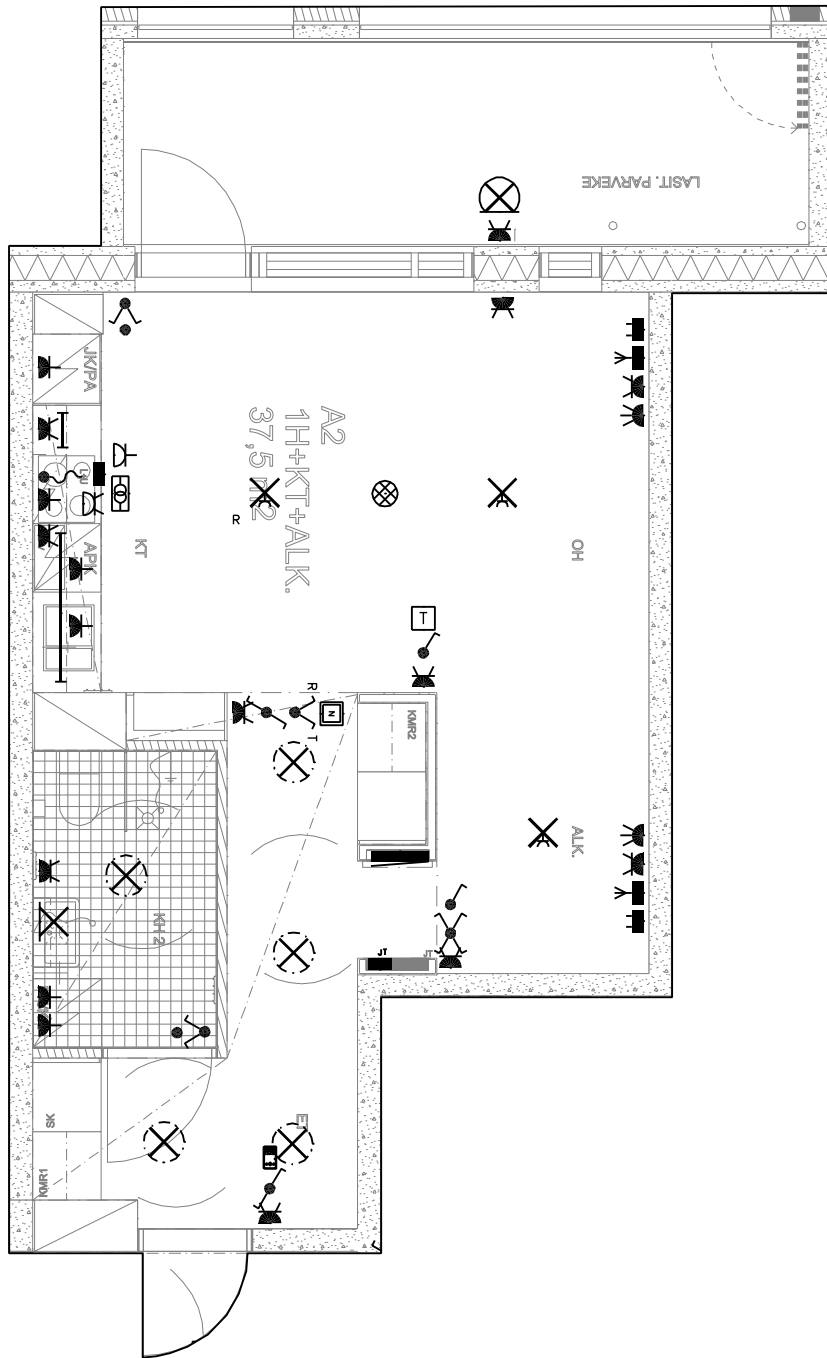

As. Oy Helsingin Atolli
 Kiribatinkatu 1, 00220 Helsinki
 Sähkö- ja telepisteet
 A2, 1.krs
 22.12.2023

Perustuu suunnitelmatilanteeseen 21.4.2023
 Piirustus pätee vain sähköjen osalta.
 Ei mittakaovassa, sähköpisteiden sijaintiin saattaa tulla
 vähäisiä muutoksia rakennustekniikan vaatimusten johdosta.
 Rakennuttaja pidättää oikeuden suunnitelmamuutoksiin.

SÄHKÖSUUNNITTELU
 KORTEMAA OY p. 09-250 8151

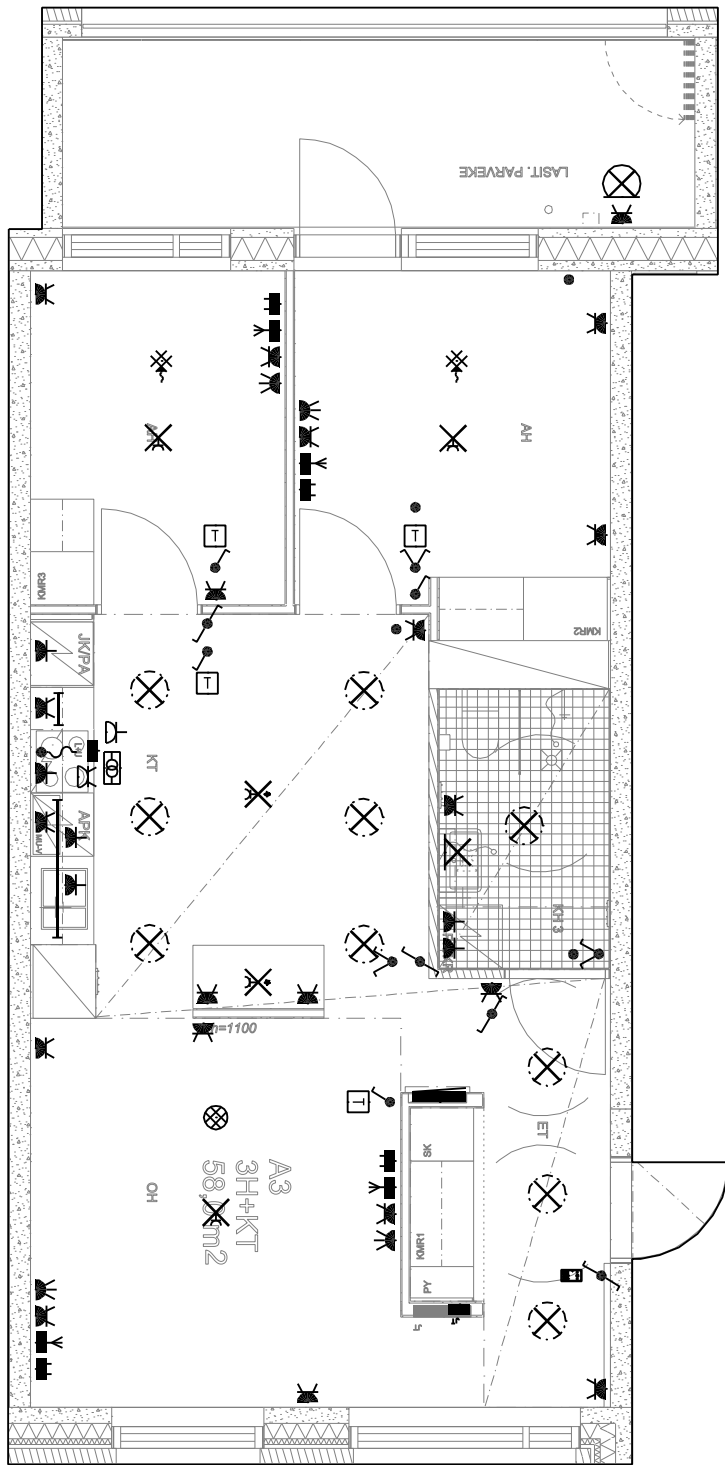

As. Oy Helsingin Atolli
 Kiribatinkatu 1, 00220 Helsinki
 Sähkö- ja telepisteet
 A3, 1.krs
 22.12.2023

Perustuu suunnitelmatilanteeseen 21.4.2023
 Piirustus pätee vain sähköjen osalta.

Ei mittakaavassa, sähköpisteiden sijaintiin saattaa tulla vähäisiä muutoksia rakennustekniikan vaatimusten johdosta. Rakennuttaja pidättää oikeuden suunnitelmamuutoksiin.

SÄHKÖSUUNNITTELU
 KORTEMAA OY p. 09-250 8151

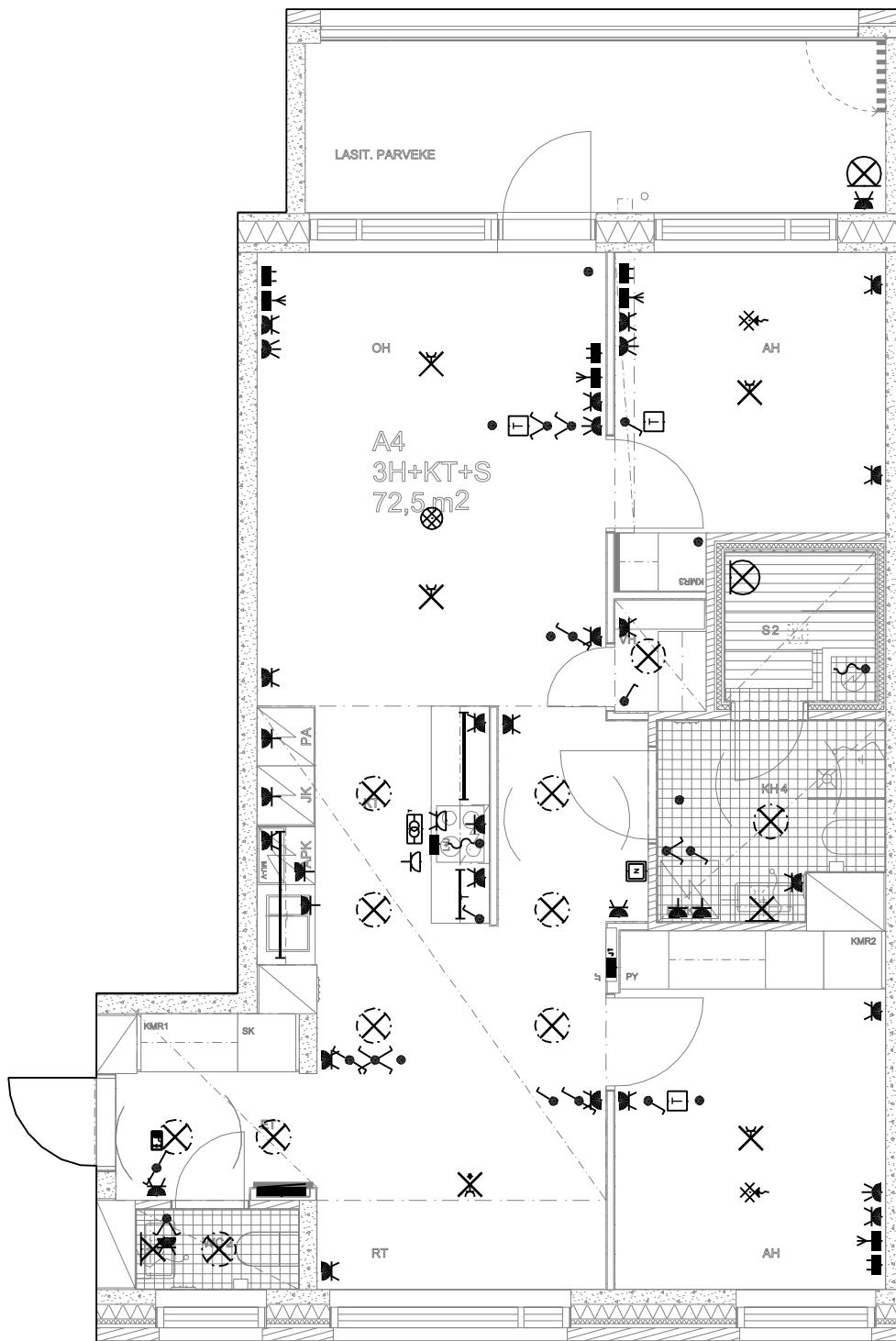

As. Oy Helsingin Atoli
 Kiribatinkatu 1, 00220 Helsinki
 Sähkö- ja telepisteet
 A4, 2.krs
 22.12.2023

Perustuu suunnitelmatilanteeseen 21.4.2023
 Piirustus pätee vain sähköjen osalta.
 Ei mittakaavassa, sähköpisteiden sijaintiin saattaa tulla
 vähäisiä muutoksia rakennustekniikan vaatimusten johdosta.
 Rakennuttaja pidättää oikeuden suunnitelmamuutoksiin.

SÄHKÖSUUNNITTELU
 KORTEMAA OY p. 09-250 8151

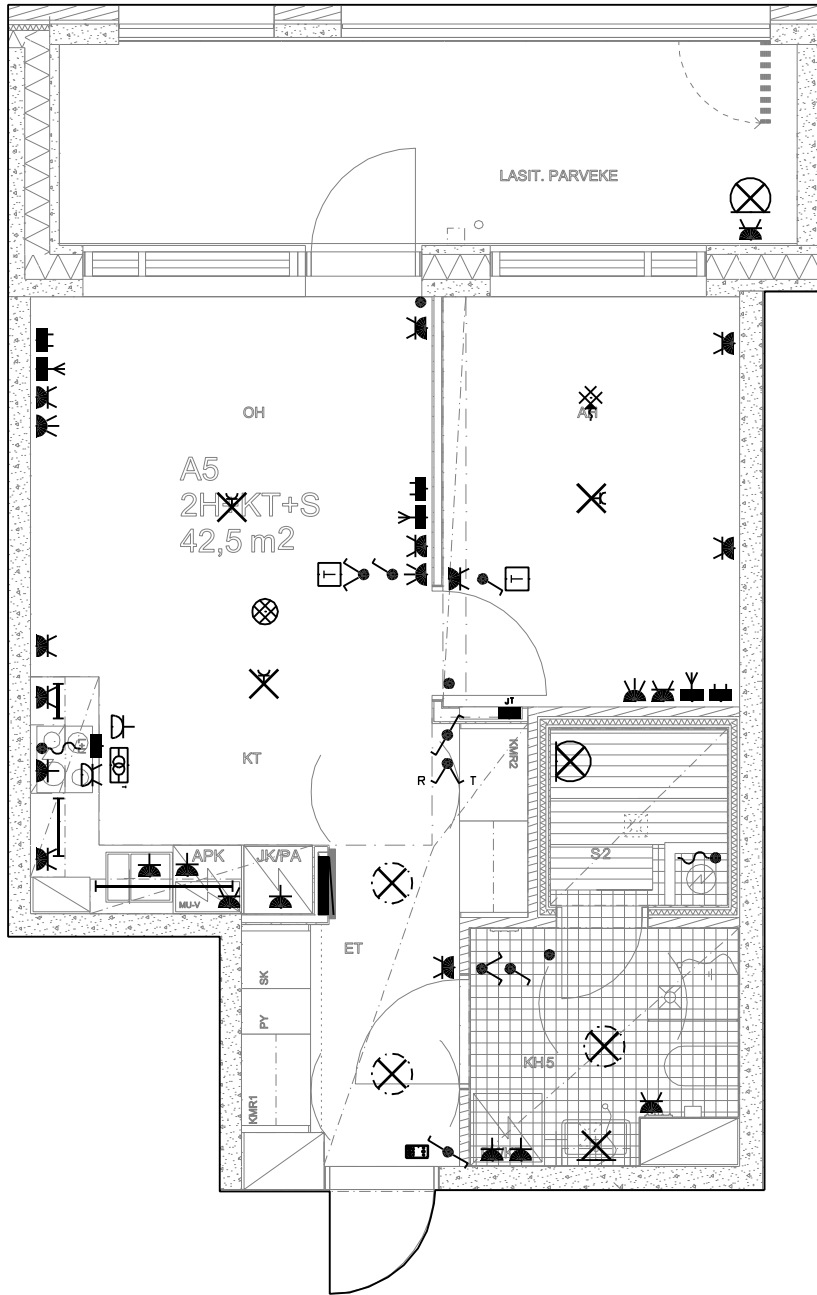

As. Oy Helsingin Atolli
 Kiribatinkatu 1, 00220 Helsinki
 Sähkö- ja telepisteet
 A5, 2.krs
 22.12.2023

Perustuu suunnitelmatilanteeseen 21.4.2023

Piirustus pätee vain sähköjen osalta.

Ei mittakaavassa, sähköpisteiden sijaintiin saattaa tulla vähäisiä muutoksia rakennustekniikan vaatimusten johdosta. Rakennuttaja pidättää oikeuden suunnitelmamuutoksiin.

SÄHKÖSUUNNITTELU
 KORTTEMAA OY p. 09-250 8151

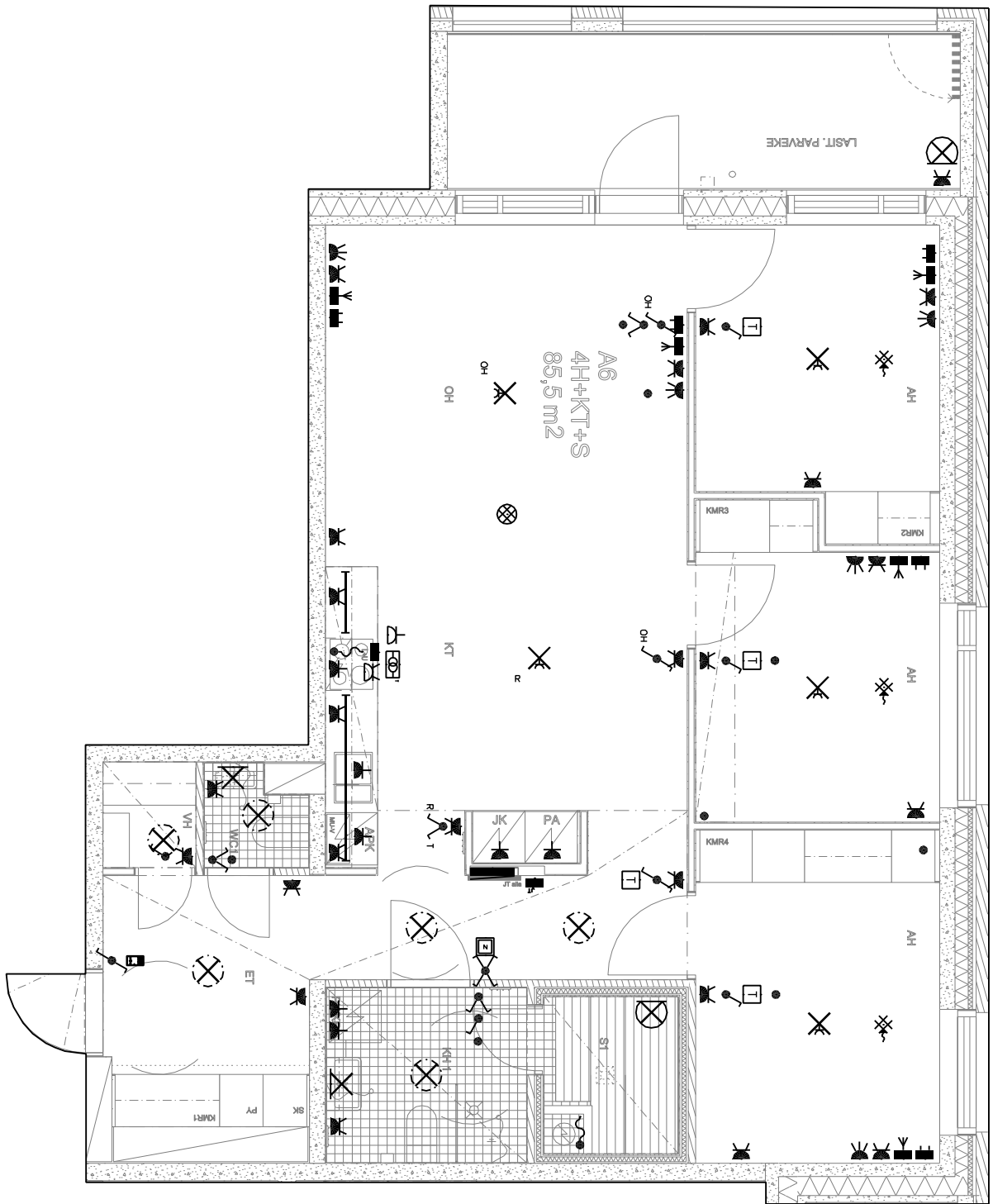

As. Oy Helsingin Atolli
 Kiribatinkatu 1, 00220 Helsinki
 Sähkö- ja telepisteet
 A6, 2.krs
 22.12.2023

Perustuu suunnitelmatilanteeseen 21.4.2023
 Piirustus pätee vain sähköjen osalta.

Ei mittakaavassa, sähköpisteiden sijaintiin saattaa tulla vähäisiä muutoksia rakennustekniikan vaatimusten johdosta. Rakennuttaja pidättää oikeuden suunnitelmamuutoksiin.

SÄHKÖSUUNNITTELU
 KORTEMAA OY p. 09-250 8151

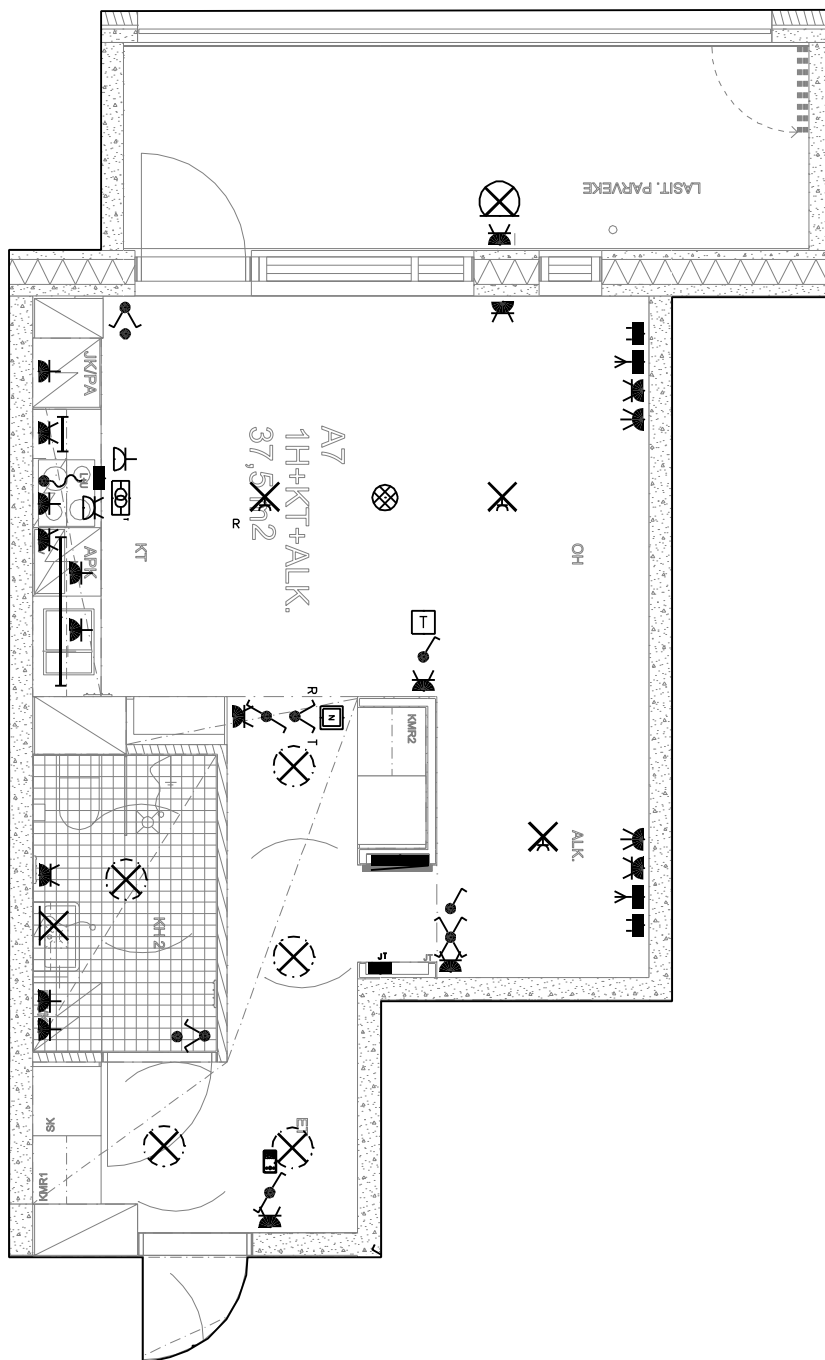

As. Oy Helsingin Atolli
 Kiribatinkatu 1, 00220 Helsinki
 Sähkö- ja telepisteet
 A7, 2.krs
 22.12.2023

Perustuu suunnitelmatilanteeseen 21.4.2023
 Piirustus pätee vain sähköjen osalta.

Ei mittakaavassa, sähköpisteiden sijaintiin saattaa tulla vähäisiä muutoksia rakennustekniikan vaatimusten johdosta. Rakennuttaja pidättää oikeuden suunnitelmamuutoksiin.

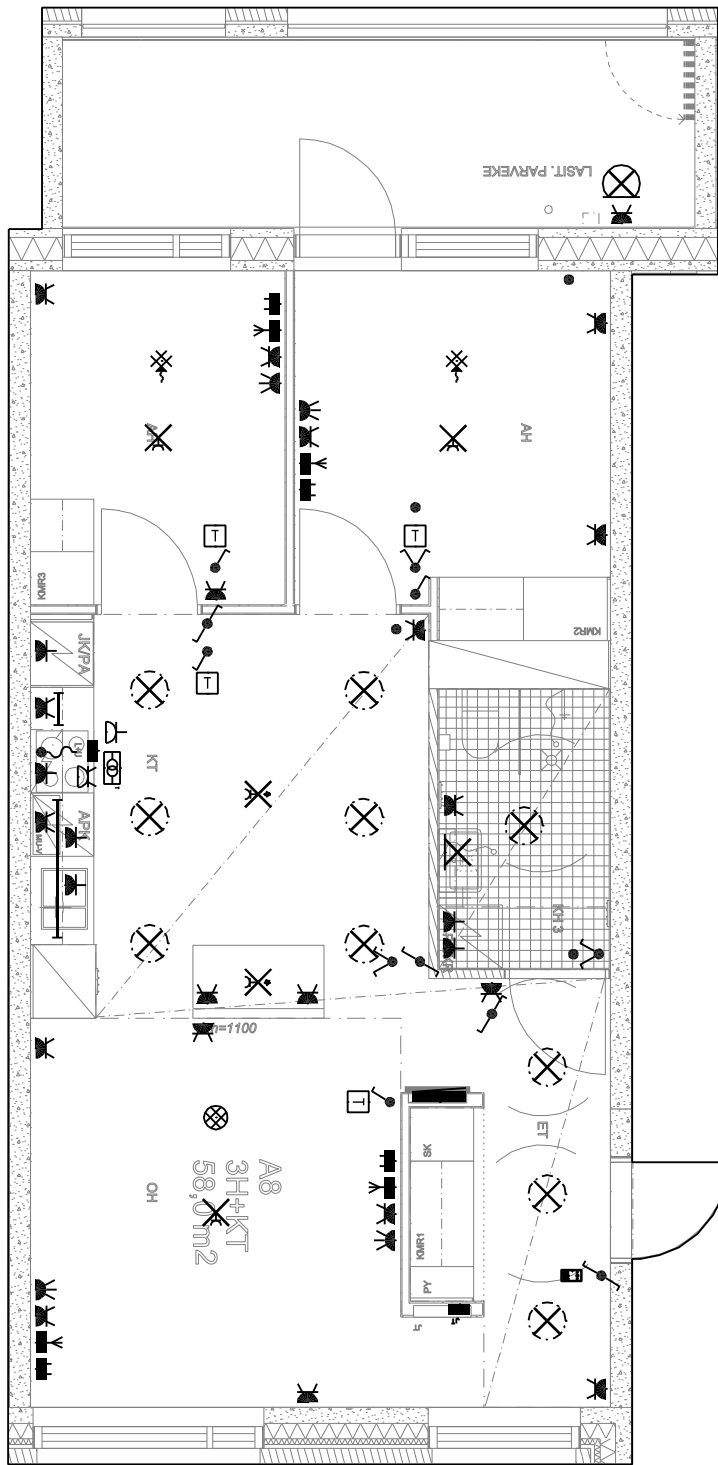

As. Oy Helsingin Atolli
 Kiribatinkatu 1, 00220 Helsinki
 Sähkö- ja telepisteet
 A8, 2.krs
 22.12.2023

Perustuu suunnitelmatilanteeseen 21.4.2023
 Piirustus pätee vain sähköjen osalta.

Ei mittakaavassa, sähköpisteiden sijaintiin saattaa tulla vähäisiä muutoksia rakennustekniikan vaatimusten johdosta. Rakennuttaja pidättää oikeuden suunnitelmamuutoksiin.

SÄHKÖSUUNNITTELU
 KORTEMAA OY p. 09-250 8151

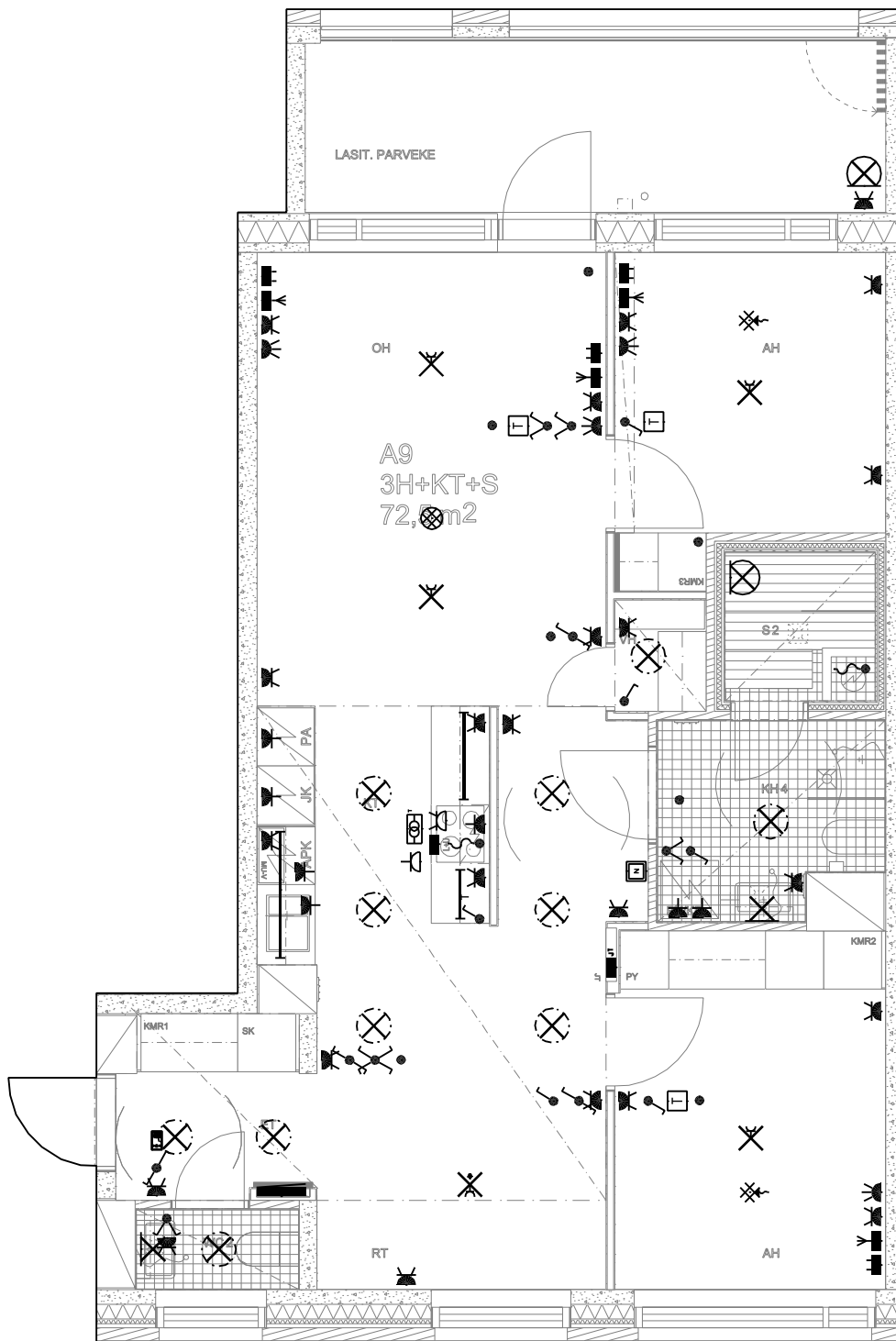

As. Oy Helsingin Atolli
 Kiribatinkatu 1, 00220 Helsinki
 Sähkö- ja telepisteet
 A9, 3.krs
 22.12.2023

Perustuu suunnitelmatilanteeseen 21.4.2023

Piirustus pätee vain sähköjen osalta.

Ei mittakaavassa, sähköpisteiden sijaintiin saattaa tulla
 vähäisiä muutoksia rakennustekniikan vaatimusten johdosta.
 Rakennuttaja pidättää oikeuden suunnitelmamuutoksiin.

SÄHKÖSUUNNITTELU
 KORTEMAA OY p. 09-250 8151

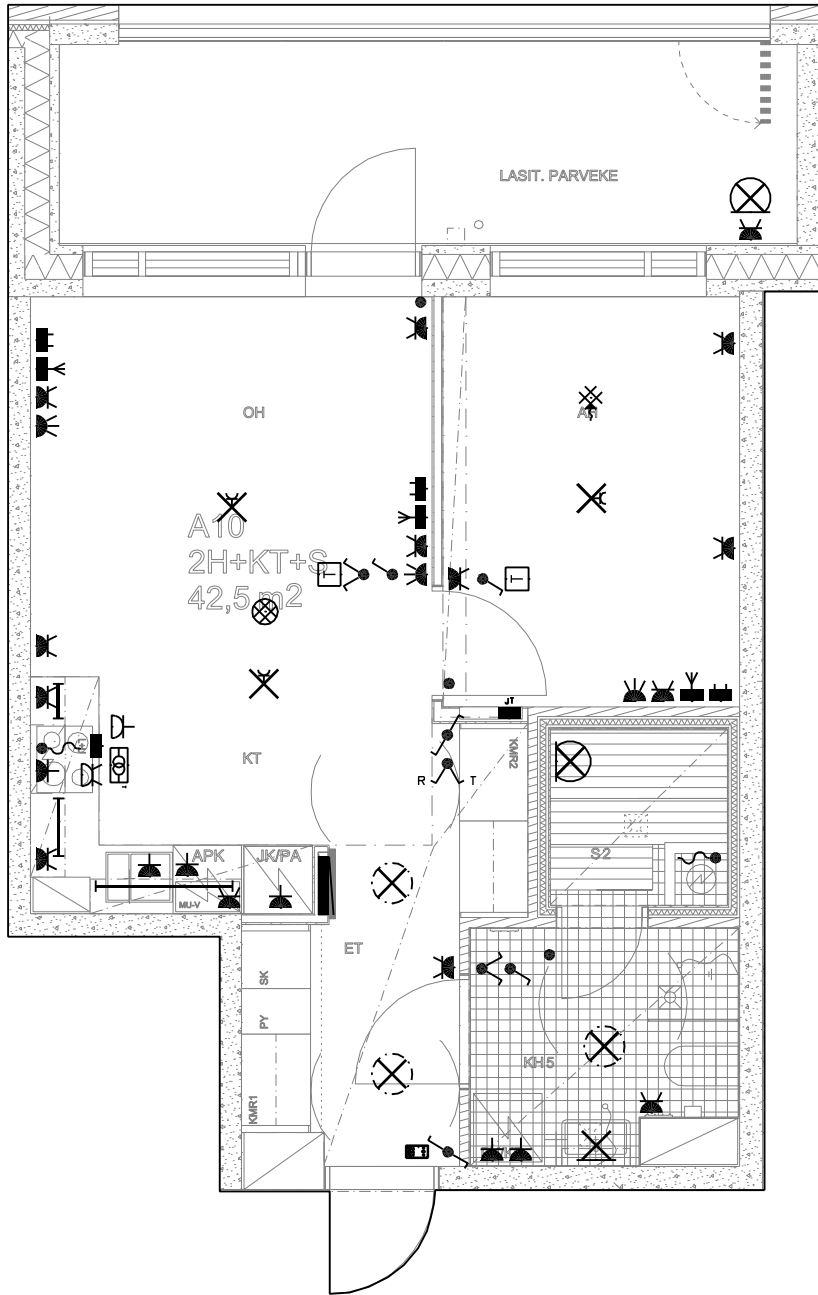

As. Oy Helsingin Atolli
 Kiribatinkatu 1, 00220 Helsinki
 Sähkö- ja telepisteet
 A10, 3.krs
 22.12.2023

Perustuu suunnitelmatilanteeseen 21.4.2023
 Piirustus pätee vain sähköjen osalta.
 Ei mittakaavassa, sähköpisteiden sijaintiin saattaa tulla
 vähäisiä muutoksia rakennustekniikan vaatimusten johdosta.
 Rakennuttaja pidättää oikeuden suunnitelmamuutoksiin.

SÄHKÖSUUNNITTELU
 KORTEMAA OY p. 09-250 8151

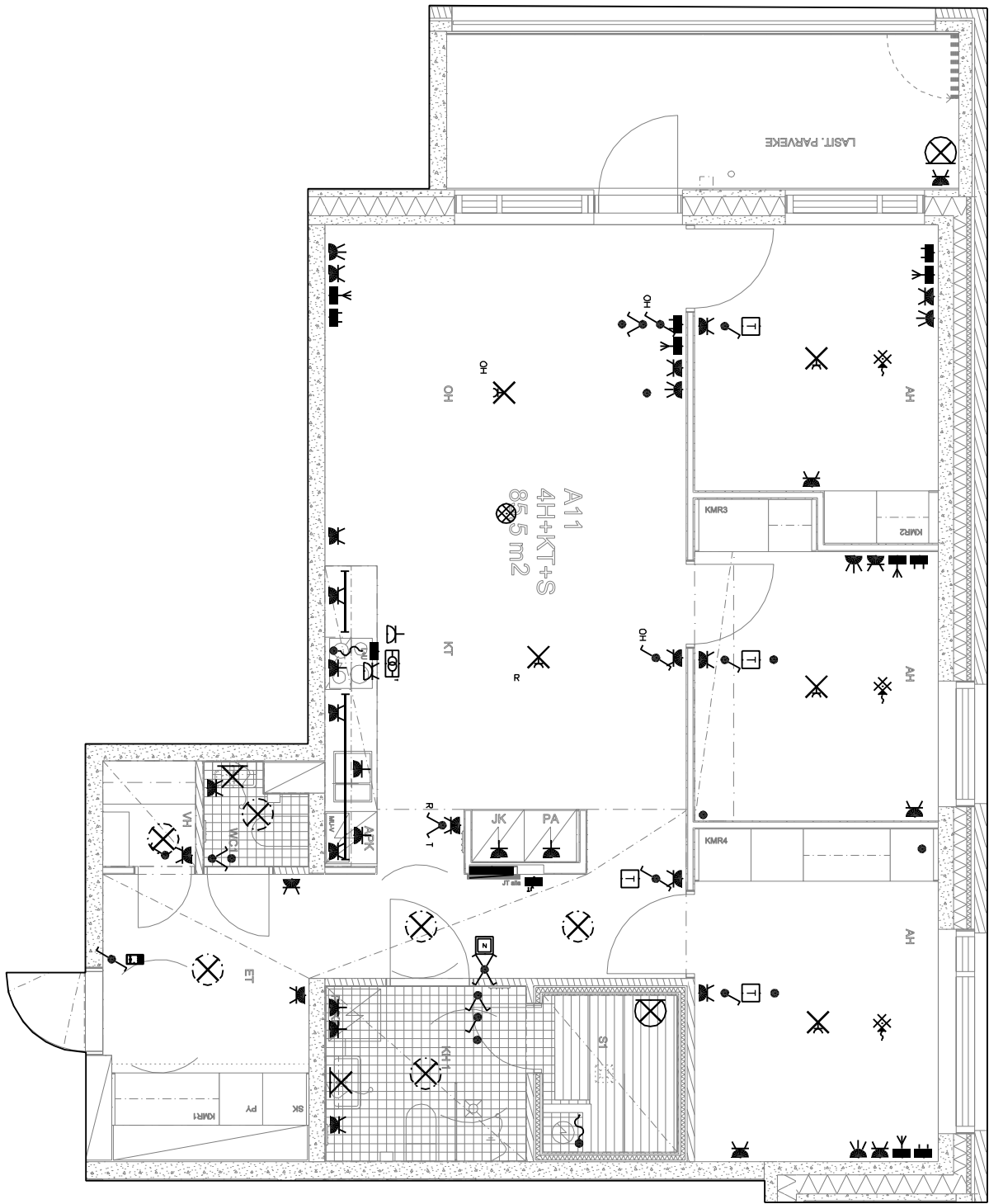

As. Oy Helsingin Atoli
 Kiribatinkatu 1, 00220 Helsinki
 Sähkö- ja telepisteet
 A11, 3.krs
 22.12.2023

Perustuu suunnitelmatilanteeseen 21.4.2023
 Piirustus pätee vain sähköjen osalta.
 Ei mittakaovassa, sähköpisteiden sijaintiin saattaa tulla
 vähäisiä muutoksia rakennustekniikan vaatimusten johdosta.
 Rakennuttaja pidättää oikeuden suunnitelmamuutoksiin.

SÄHKÖSUUNNITTELU
 KORTEMAA OY p. 09-250 8151

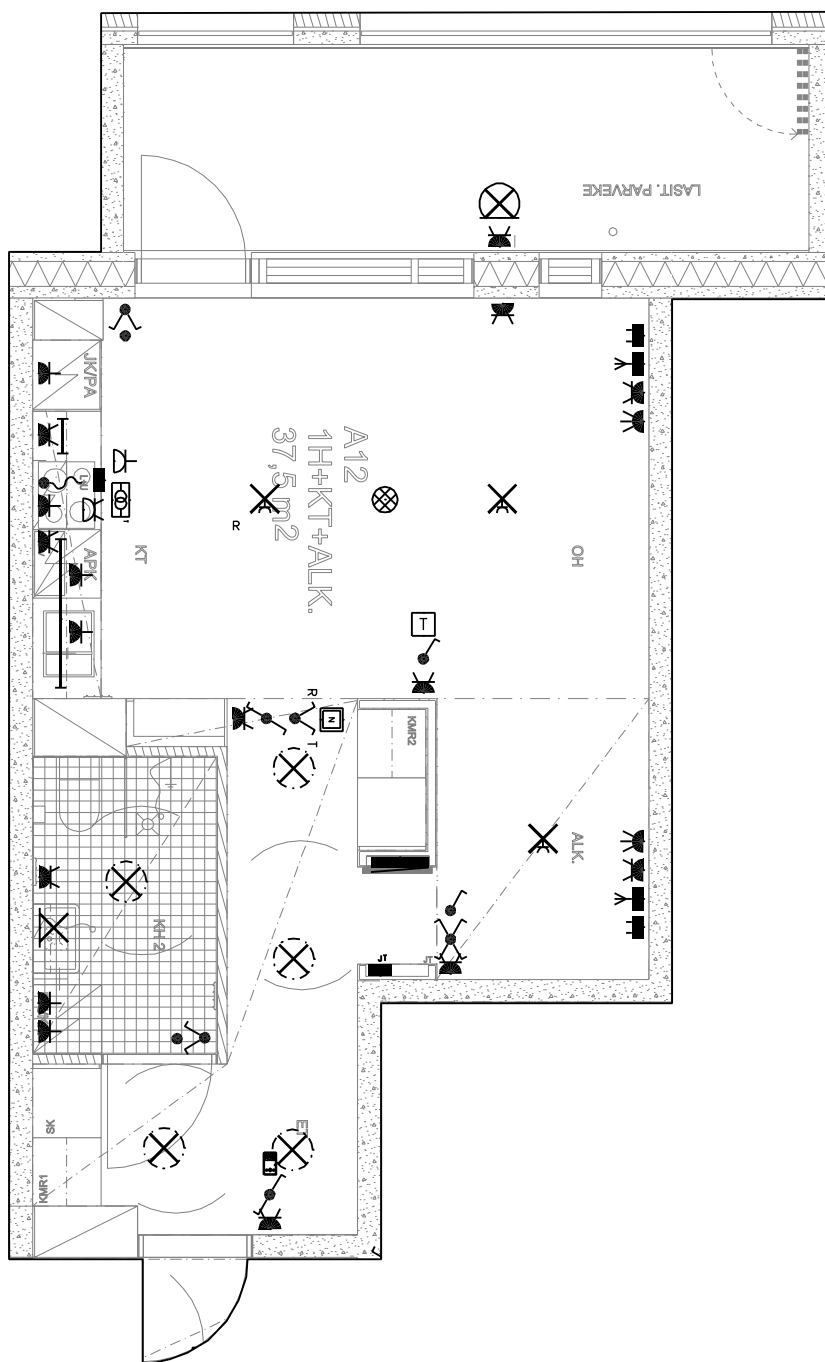

As. Oy Helsingin Atolli
Kiribatinkatu 1, 00220 Helsinki
Sähkö- ja telepisteet
A12, 3.krs
22.12.2023

Perustuu suunnitelmatilanteeseen 21.4.2023
Piirustus pätee vain sähköjen osalta.

Ei mittakaovassa, sähköpisteiden sijaintiin saattaa tulla vähäisiä muutoksia rakennustekniikan vaatimusten johdosta. Rakennuttaja pidättää oikeuden suunnitelmamuutoksiin.

SÄHKÖSUUNNITTELU
KORTEMAA OY p. 09-250 8151

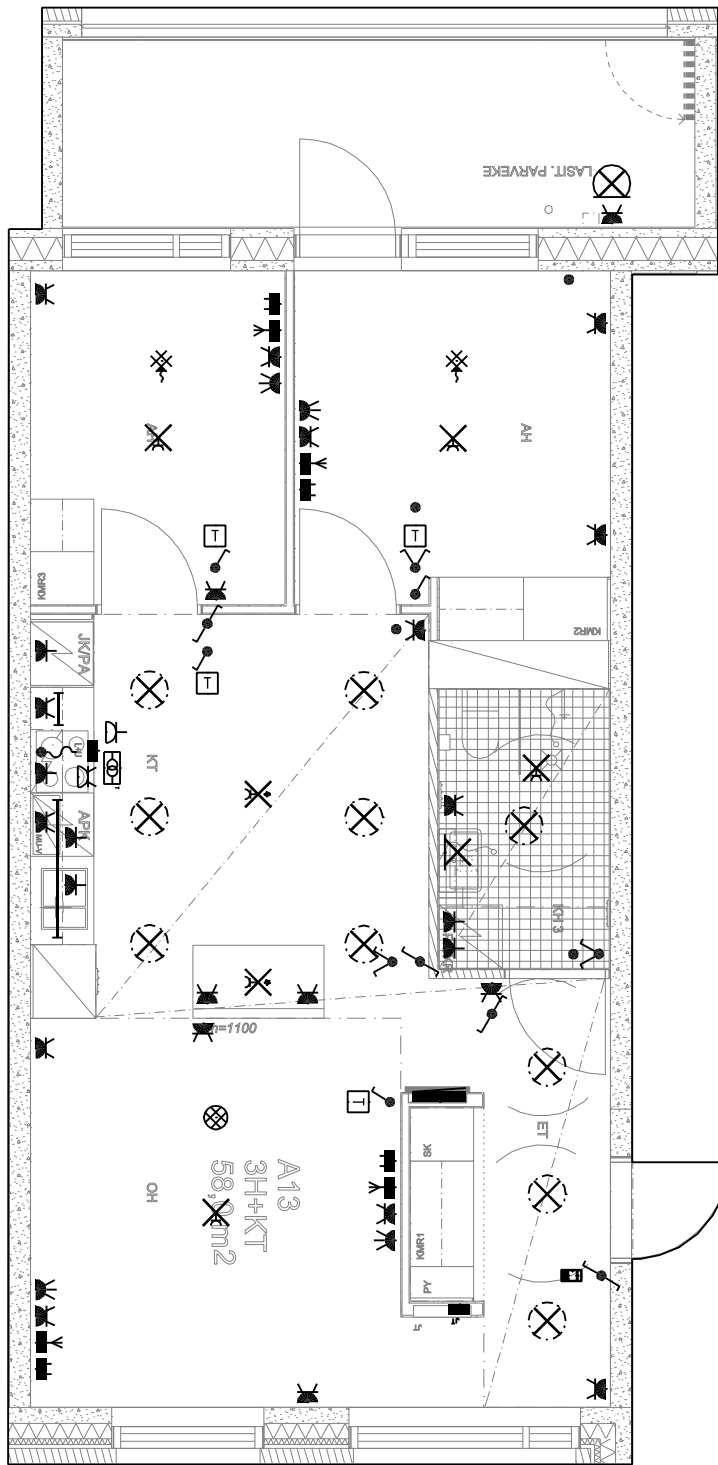

As. Oy Helsingin Atolli
 Kiribatinkatu 1, 00220 Helsinki
 Sähkö- ja telepisteet
 A13, 3.krs
 22.12.2023

Perustuu suunnitelmatilanteeseen 21.4.2023
 Piirustus pätee vain sähköjen osalta.
 Ei mittakaavassa, sähköpisteiden sijaintiin saattaa tulla
 vähäisiä muutoksia rakennustekniikan vaatimusten johdosta.
 Rakennuttaja pidättää oikeuden suunnitelmamuutoksiin.

SÄHKÖSUUNNITTELU
 KORTEMAA OY p. 09-250 8151

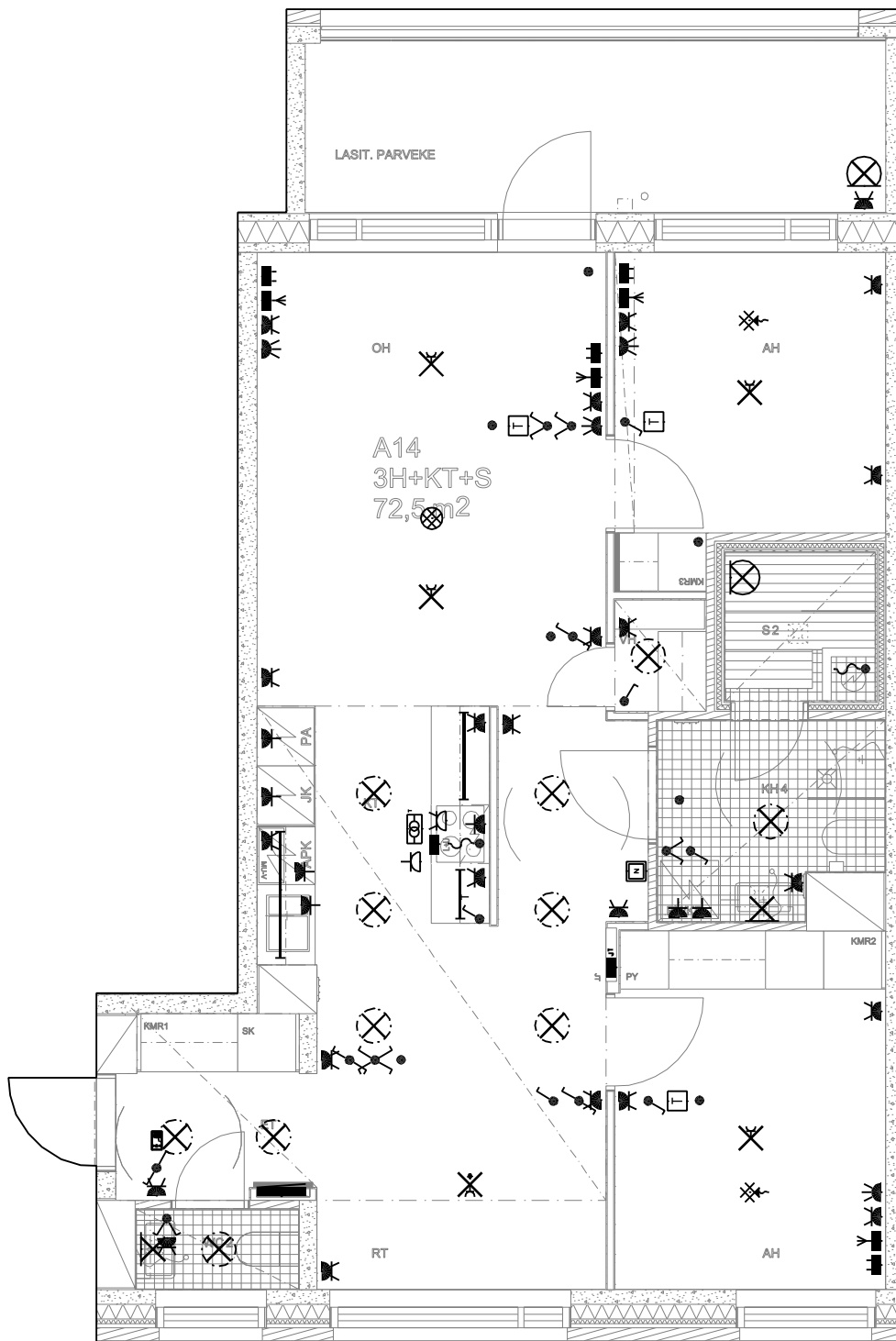

As. Oy Helsingin Atolli
 Kiribatinkatu 1, 00220 Helsinki
 Sähkö- ja telepisteet
 A14, 4.krs
 22.12.2023

Perustuu suunnitelmatilanteeseen 21.4.2023
 Piirustus pätee vain sähköjen osalta.
 Ei mittakaavassa, sähköpisteiden sijaintiin saattaa tulla
 vähäisiä muutoksia rakennustekniikan vaatimusten johdosta.
 Rakennuttaja pidättää oikeuden suunnitelmamuutoksiin.

SÄHKÖSUUNNITTELU
 KORTEMAA OY p. 09-250 8151

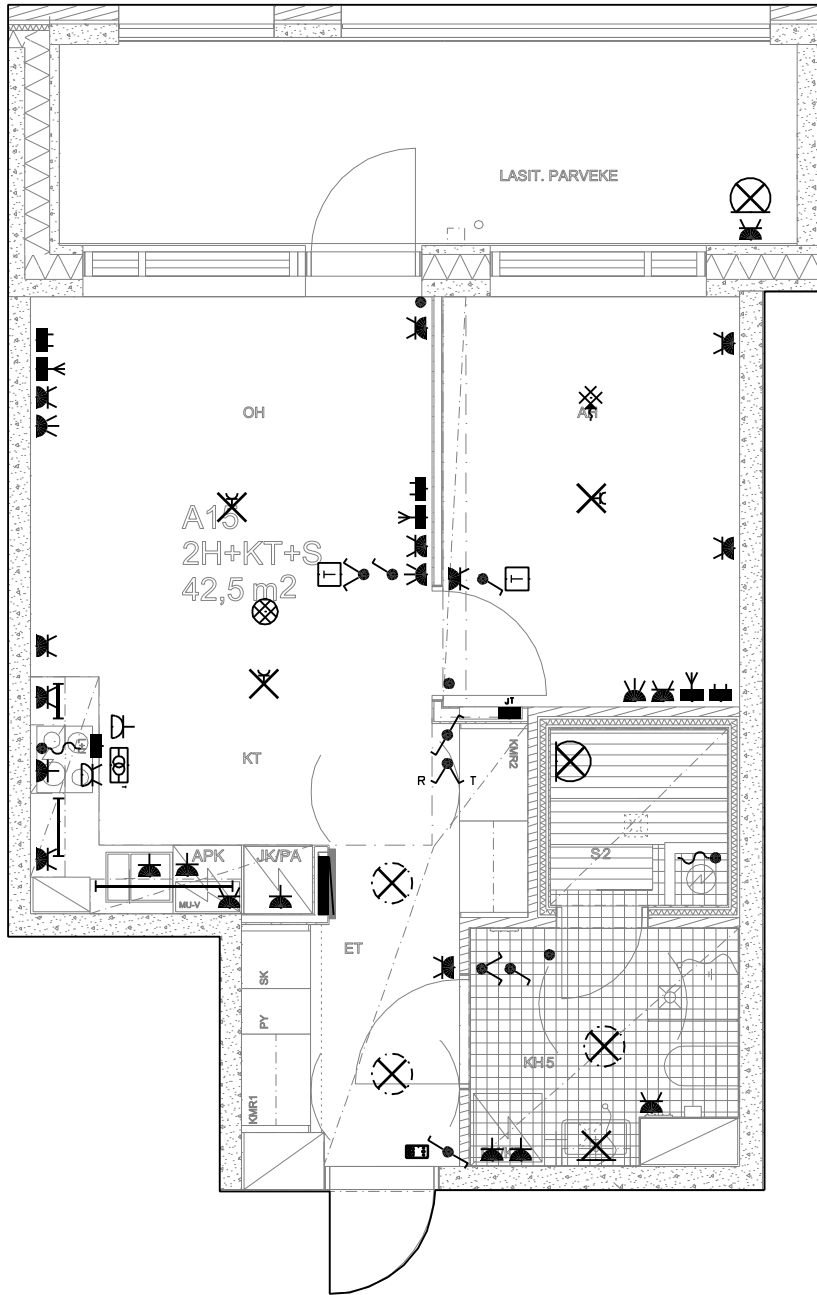

As. Oy Helsingin Atolli
 Kiribatinkatu 1, 00220 Helsinki
 Sähkö- ja telepisteet
 A15, 4.krs
 22.12.2023

Perustuu suunnitelmatilanteeseen 21.4.2023
 Piirustus pätee vain sähköjen osalta.
 Ei mittakaavassa, sähköpisteiden sijaintiin saattaa tulla
 vähäisiä muutoksia rakennustekniikan vaatimusten johdosta.
 Rakennuttaja pidättää oikeuden suunnitelmamuutoksiin.

SÄHKÖSUUNNITTELU
 KORTEMAA OY p. 09-250 8151

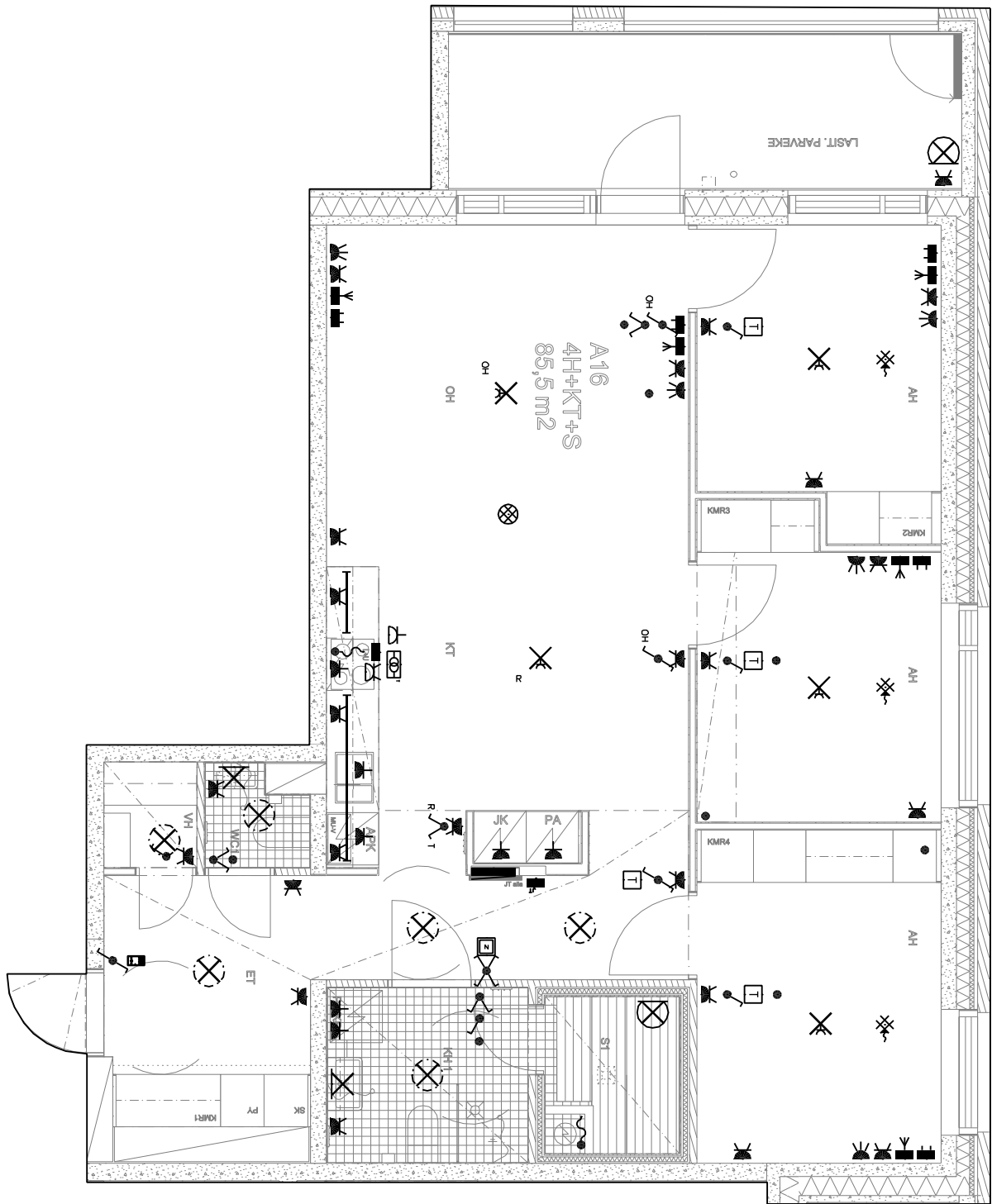

As. Oy Helsingin Atolli
 Kiribatinkatu 1, 00220 Helsinki
 Sähkö- ja telepisteet
 A16, 4.krs
 22.12.2023

Perustuu suunnitelmatilanteeseen 21.4.2023
 Piirustus pätee vain sähköjen osalta.
 Ei mittakaovassa, sähköpisteiden sijaintiin saattaa tulla
 vähäisiä muutoksia rakennustekniikan vaatimusten johdosta.
 Rakennuttaja pidättää oikeuden suunnitelmamuutoksiin.

SÄHKÖSUUNNITTELU
 KORTEMAA OY p. 09-250 8151

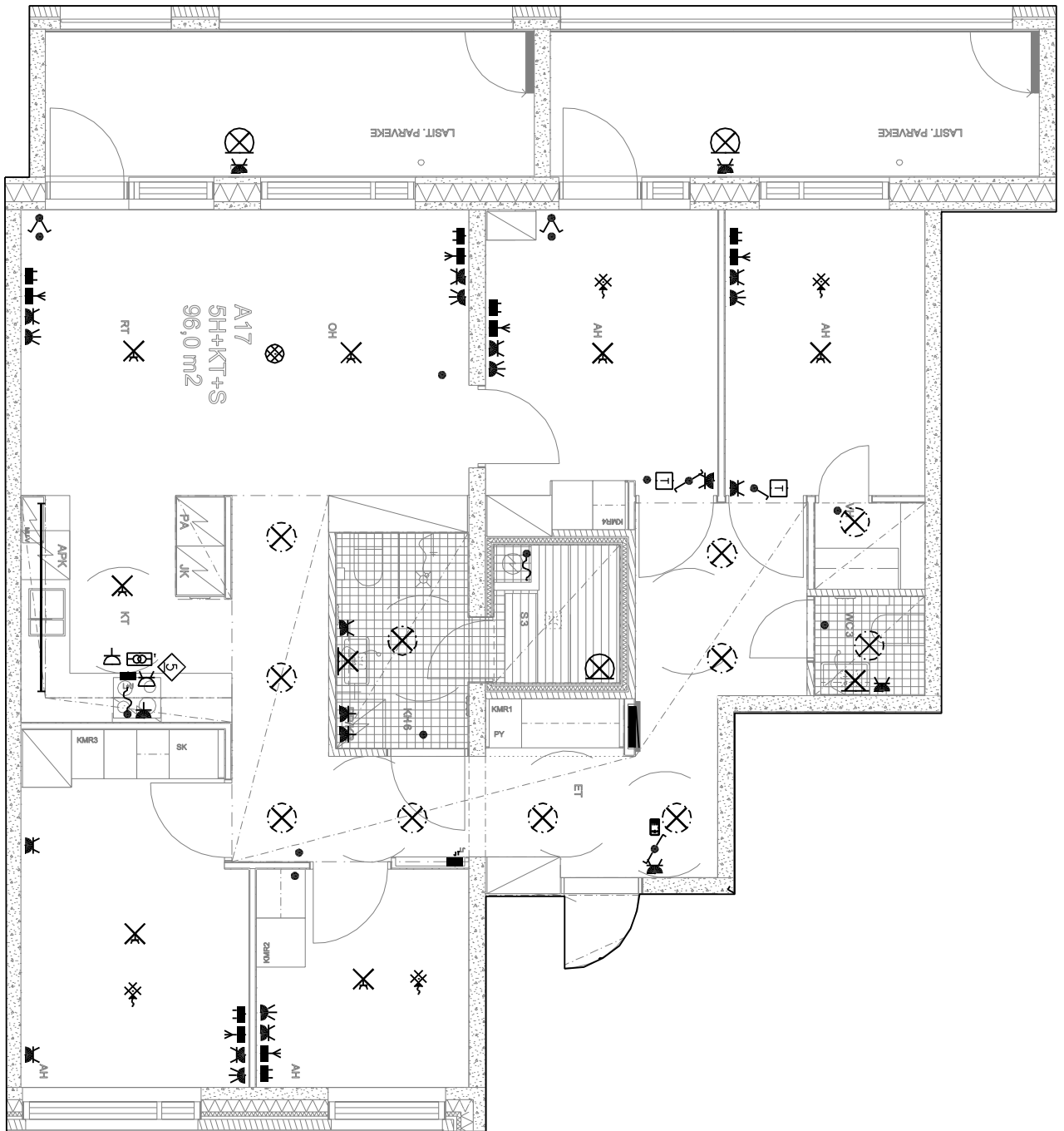

As. Oy Helsingin Atolli
 Kiribatinkatu 1, 00220 Helsinki
 Sähkö- ja telepisteet
 A17, 4.krs
 22.12.2023

Perustuu suunnitelmatilanteeseen 21.4.2023
 Piirustus pätee vain sähköjen osalta.
 Ei mittakaavassa, sähköpisteiden sijaintiin saattaa tulla
 vähäisiä muutoksia rakennustekniikan vaatimusten johdosta.
 Rakennuttaja pidättää oikeuden suunnitelmamuutoksiin.

SÄHKÖSUUNNITTELU
 KORTEMAA OY p. 09-250 8151

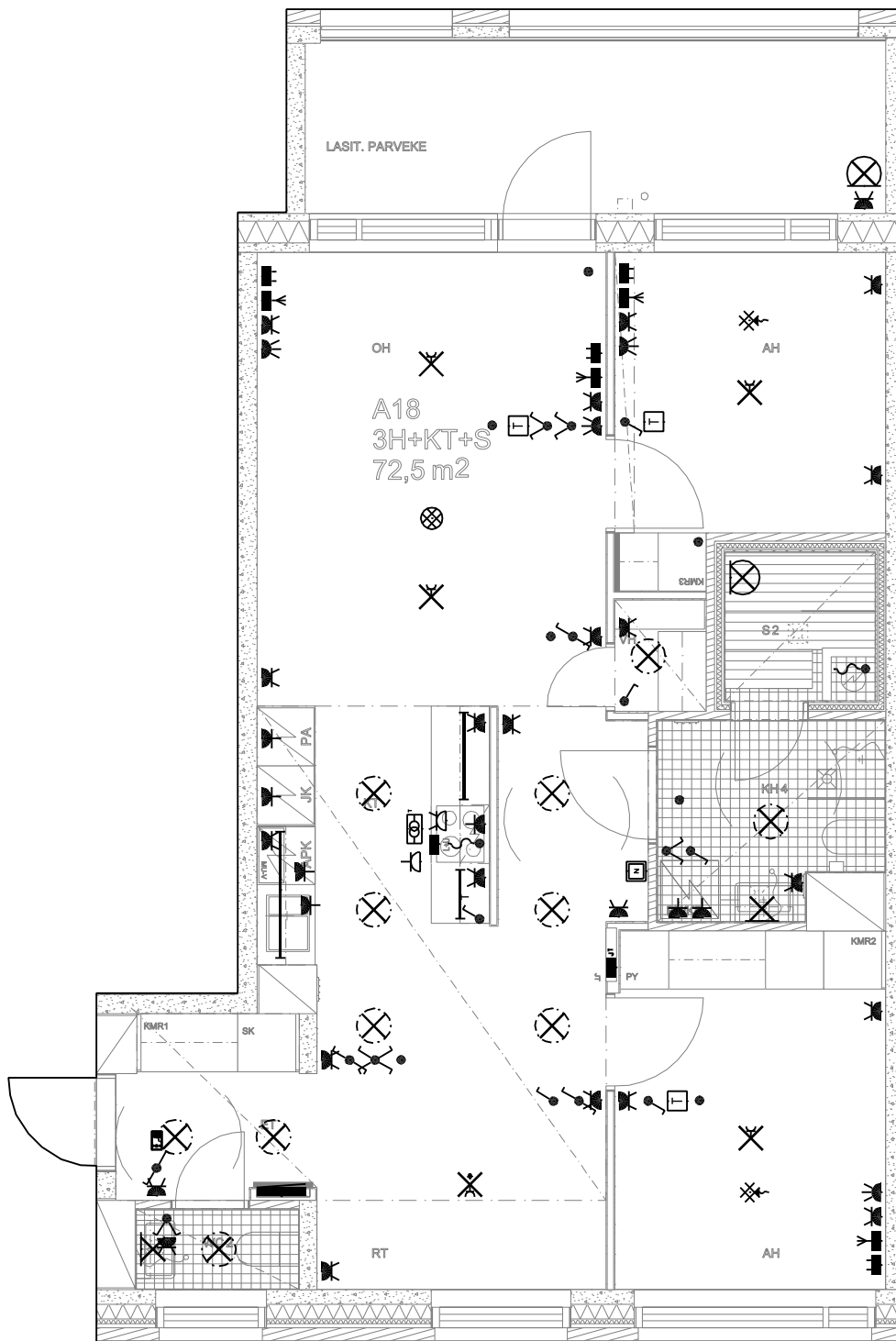

As. Oy Helsingin Atolli
 Kiribatinkatu 1, 00220 Helsinki
 Sähkö- ja telepisteet
 A18, 5.krs
 22.12.2023

Perustuu suunnitelmatilanteeseen 21.4.2023
 Piirustus pätee vain sähköjen osalta.
 Ei mittakaavassa, sähköpisteiden sijaintiin saattaa tulla
 vähäisiä muutoksia rakennustekniikan vaatimusten johdosta.
 Rakennuttaja pidättää oikeuden suunnitelmamuutoksiin.

SÄHKÖSUUNNITTELU
 KORTEMAA OY p. 09-250 8151

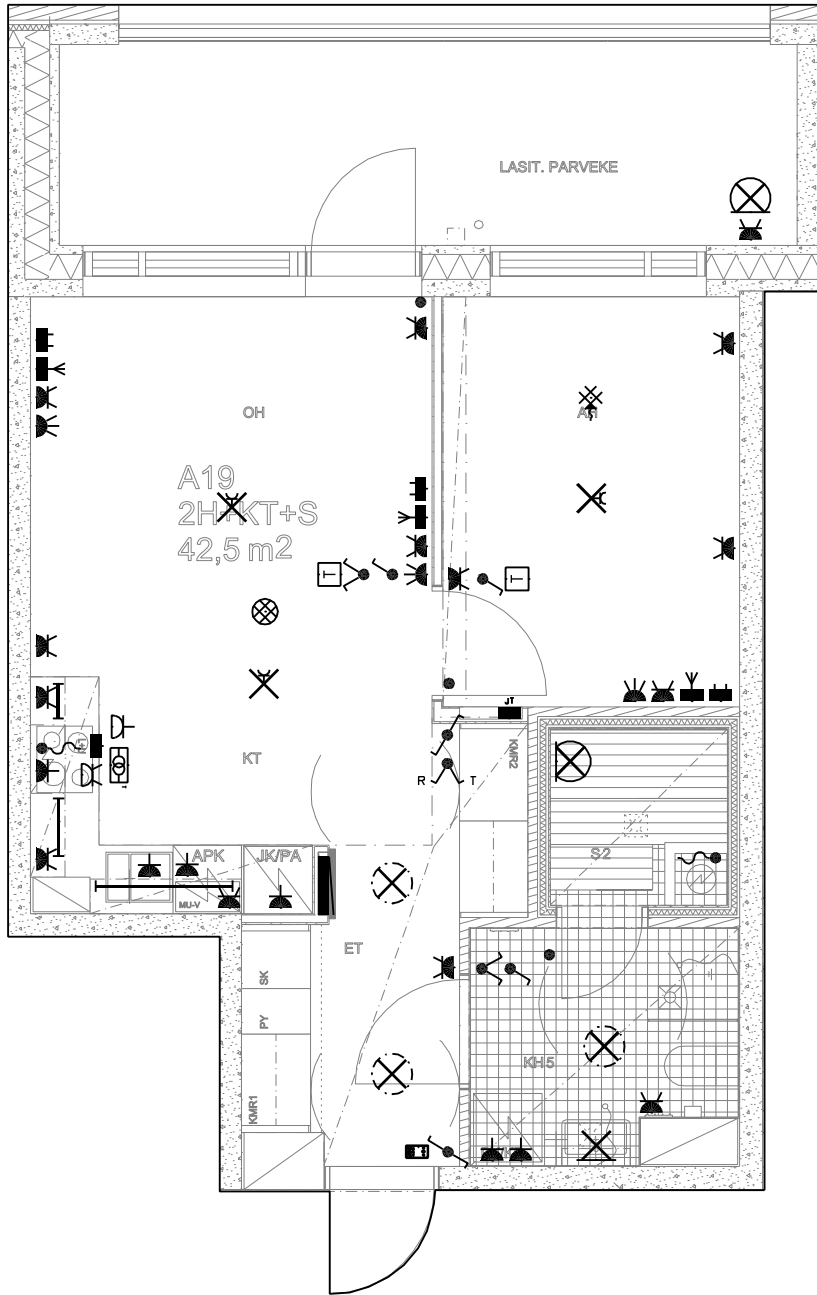

As. Oy Helsingin Atolli
 Kiribatinkatu 1, 00220 Helsinki
 Sähkö- ja telepisteet
 A19, 5.krs
 22.12.2023

Perustuu suunnitelmatilanteeseen 21.4.2023

Piirustus pätee vain sähköjen osalta.

Ei mittakaavassa, sähköpisteiden sijaintiin saattaa tulla vähäisiä muutoksia rakennustekniikan vaatimusten johdosta. Rakennuttaja pidättää oikeuden suunnitelmamuutoksiin.

SÄHKÖSUUNNITTELU
 KORTEMAA OY p. 09-250 8151

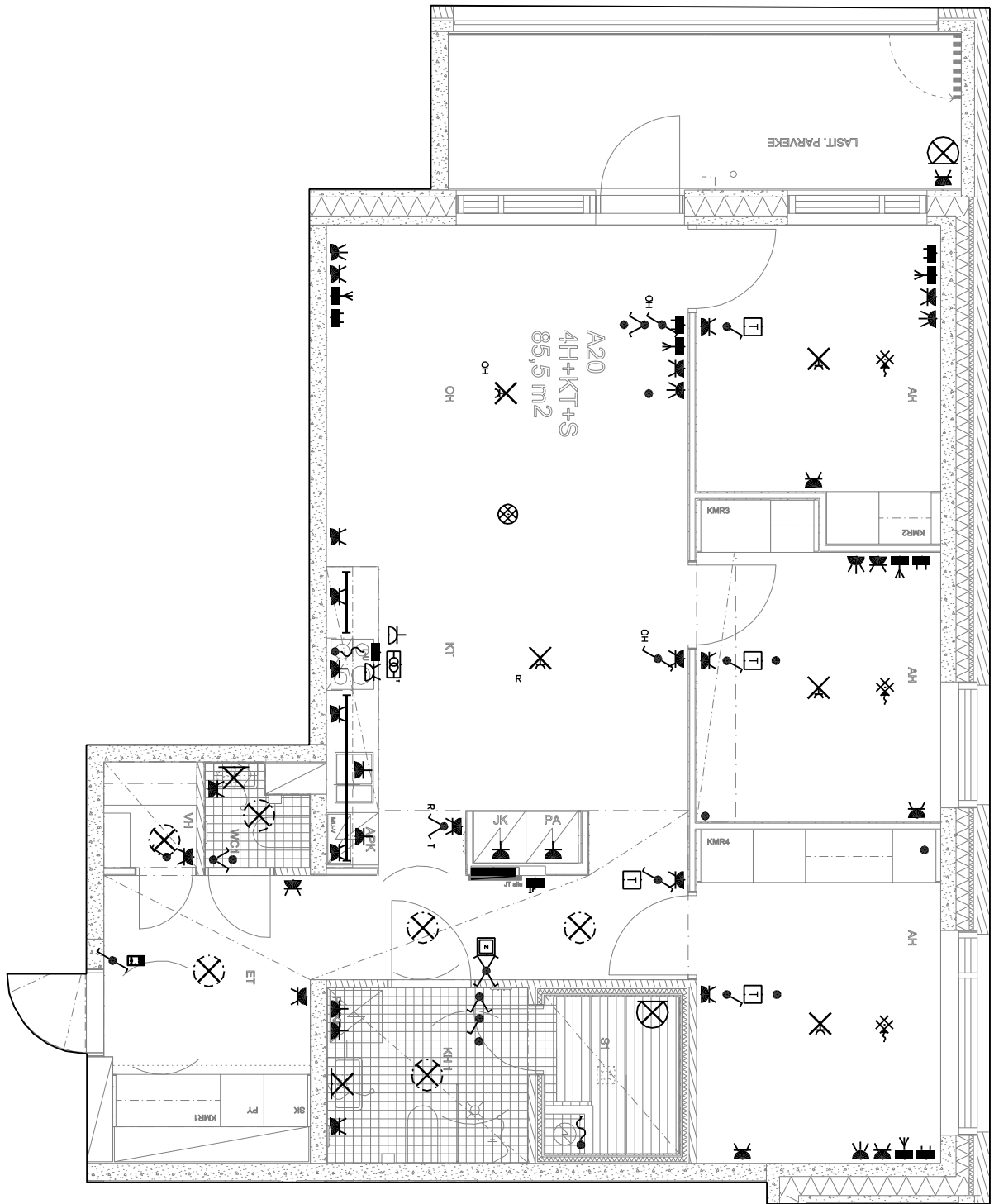

As. Oy Helsingin Atolli
 Kiribatinkatu 1, 00220 Helsinki
 Sähkö- ja telepisteet
 A20, 5.krs
 22.12.2023

Perustuu suunnitelmatilanteeseen 21.4.2023
 Piirustus pätee vain sähköjen osalta.

Ei mittakaovassa, sähköpisteiden sijaintiin saattaa tulla vähäisiä muutoksia rakennustekniikan vaatimusten johdosta. Rakennuttaja pidättää oikeuden suunnitelmamuutoksiin.

SÄHKÖSUUNNITTELU
 KORTEMAA OY p. 09-250 8151

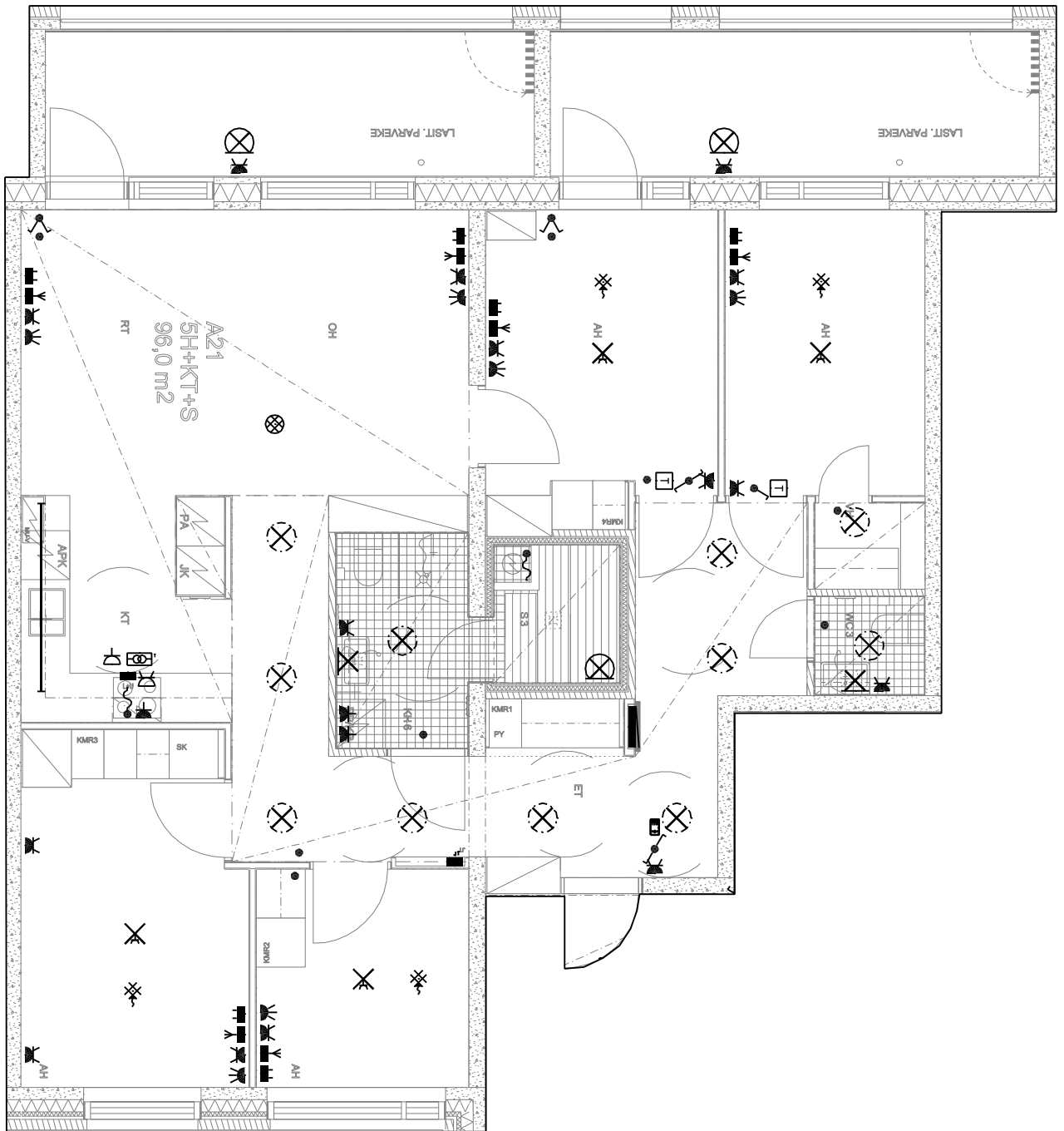

As. Oy Helsingin Atolli
 Kiribatinkatu 1, 00220 Helsinki
 Sähkö- ja telepisteet
 A21, 5.krs
 22.12.2023

Perustuu suunnitelmatilanteeseen 21.4.2023
 Piirustus pätee vain sähköjen osalta.
 Ei mittakaovassa, sähköpisteiden sijaintiin saattaa tulla
 vähäisiä muutoksia rakennustekniikan vaatimusten johdosta.
 Rakennuttaja pidättää oikeuden suunnitelmamuutoksiin.

SÄHKÖSUUNNITTELU
 KORTEMAA OY p. 09-250 8151

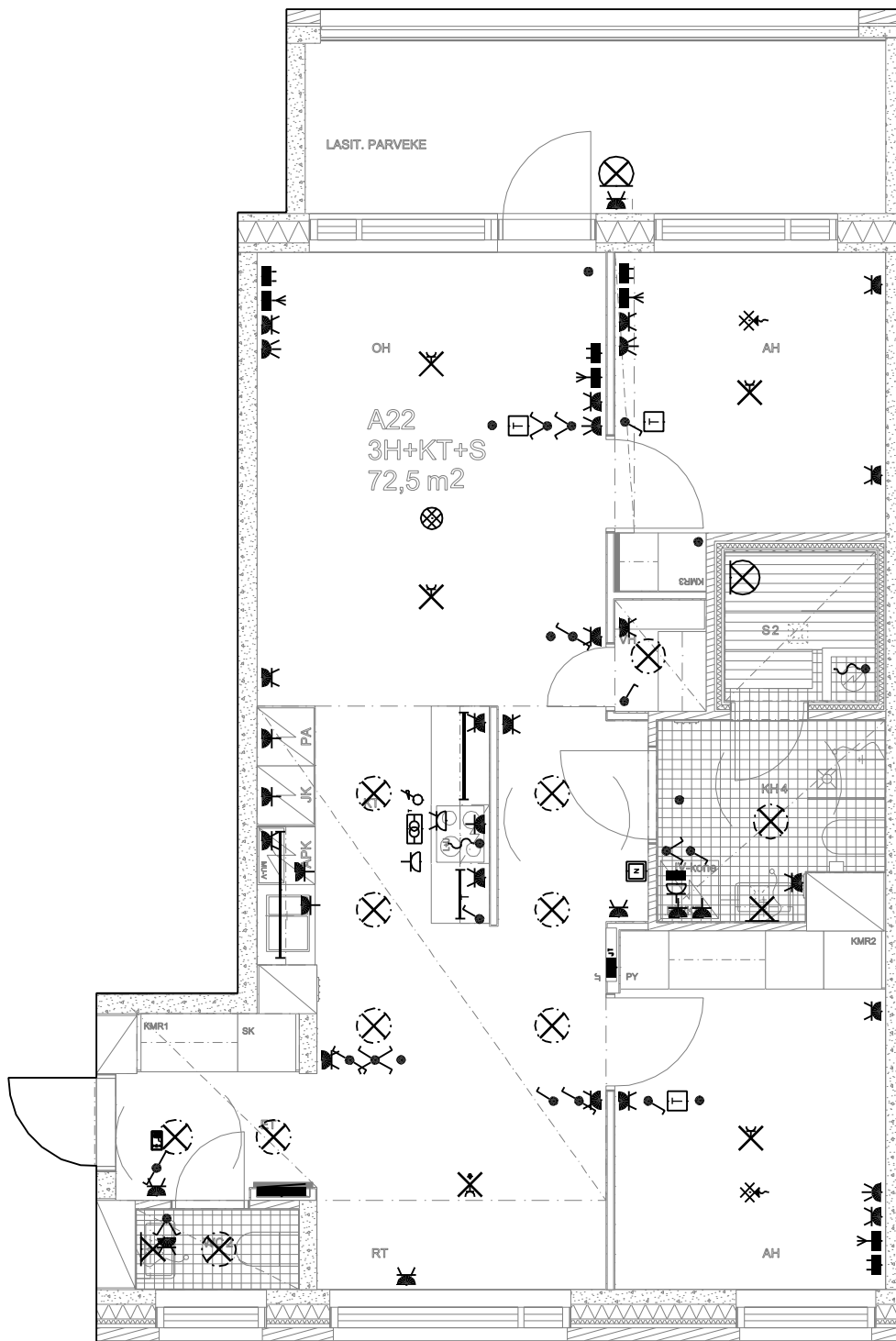

As. Oy Helsingin Atoli
 Kiribatinkatu 1, 00220 Helsinki
 Sähkö- ja telepisteet
 A22, 6.krs
 22.12.2023

Perustuu suunnitelmatilanteeseen 21.4.2023
 Piirustus pätee vain sähköjen osalta.
 Ei mittakaavassa, sähköpisteiden sijaintiin saattaa tulla
 vähäisiä muutoksia rakennustekniikan vaatimusten johdosta.
 Rakennuttaja pidättää oikeuden suunnitelmamuutoksiin.

SÄHKÖSUUNNITTELU
 KORTEMAA OY p. 09-250 8151

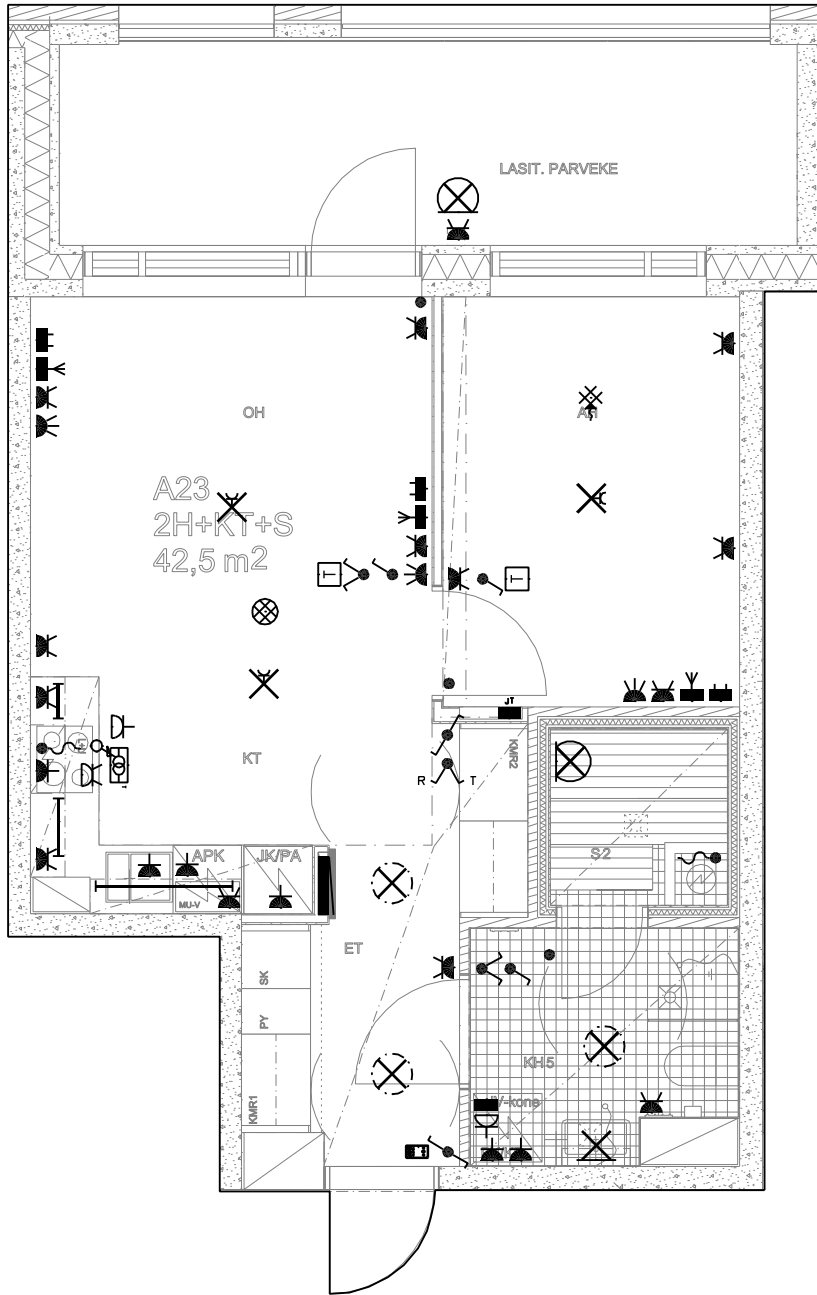

As. Oy Helsingin Atolli
Kiribatinkatu 1, 00220 Helsinki
Sähkö- ja telepisteet
A23, 6.krs
22.12.2023

Perustuu suunnitelmatilanteeseen 21.4.2023
Piirustus pätee vain sähköjen osalta.

Ei mittakaavassa, sähköpisteiden sijaintiin saattaa tulla vähäisiä muutoksia rakennustekniikan vaatimusten johdosta. Rakennuttaja pidättää oikeuden suunnitelmamuutoksiin.

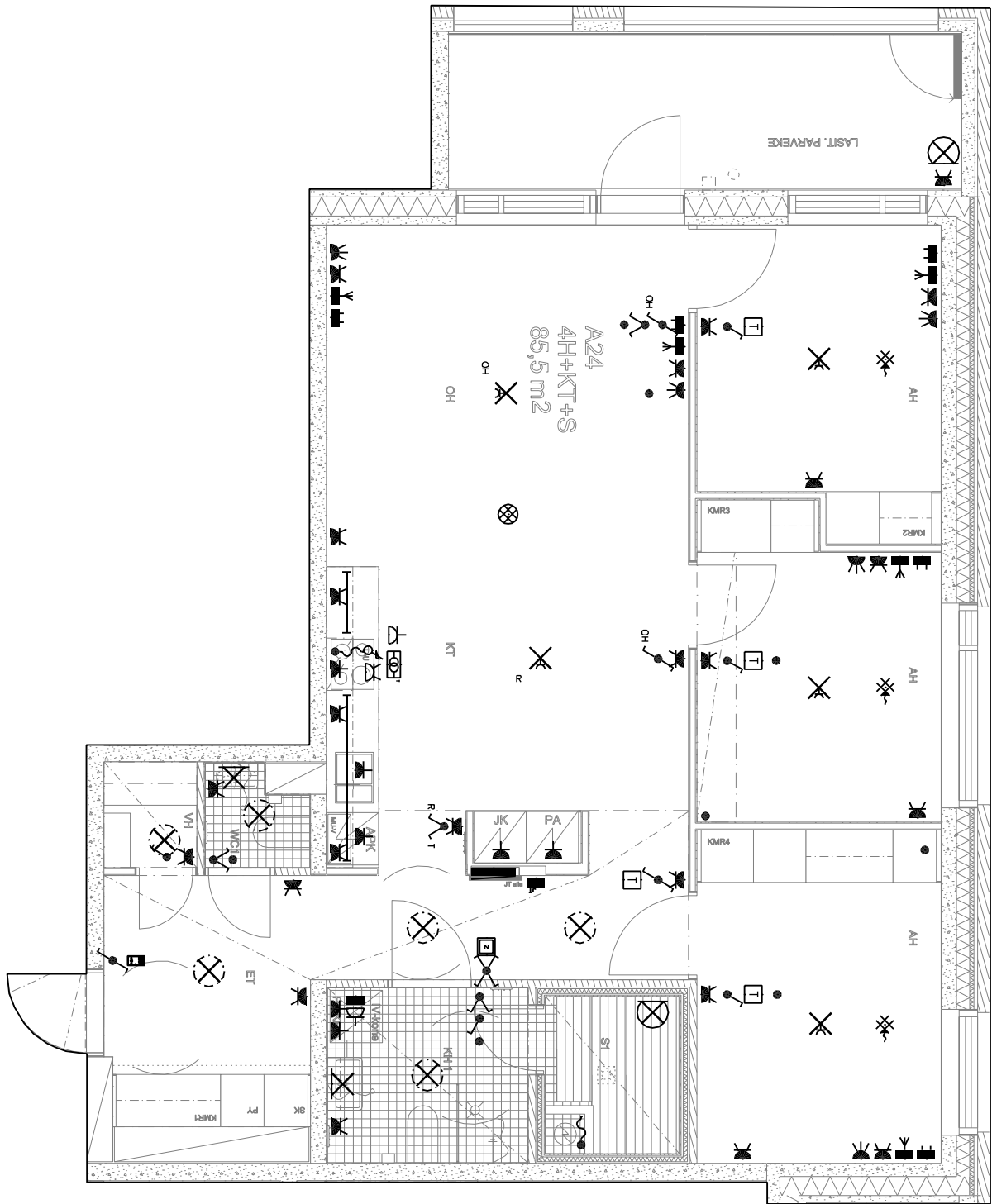

As. Oy Helsingin Atolli
 Kiribatinkatu 1, 00220 Helsinki
 Sähkö- ja telepisteet
 A24, 6.krs
 22.12.2023

Perustuu suunnitelmatilanteeseen 21.4.2023
 Piirustus pätee vain sähköjen osalta.
 Ei mittakaovassa, sähköpisteiden sijaintiin saattaa tulla
 vähäisiä muutoksia rakennustekniikan vaatimusten johdosta.
 Rakennuttaja pidättää oikeuden suunnitelmamuutoksiin.

SÄHKÖSUUNNITTELU
 KORTEMAA OY p. 09-250 8151

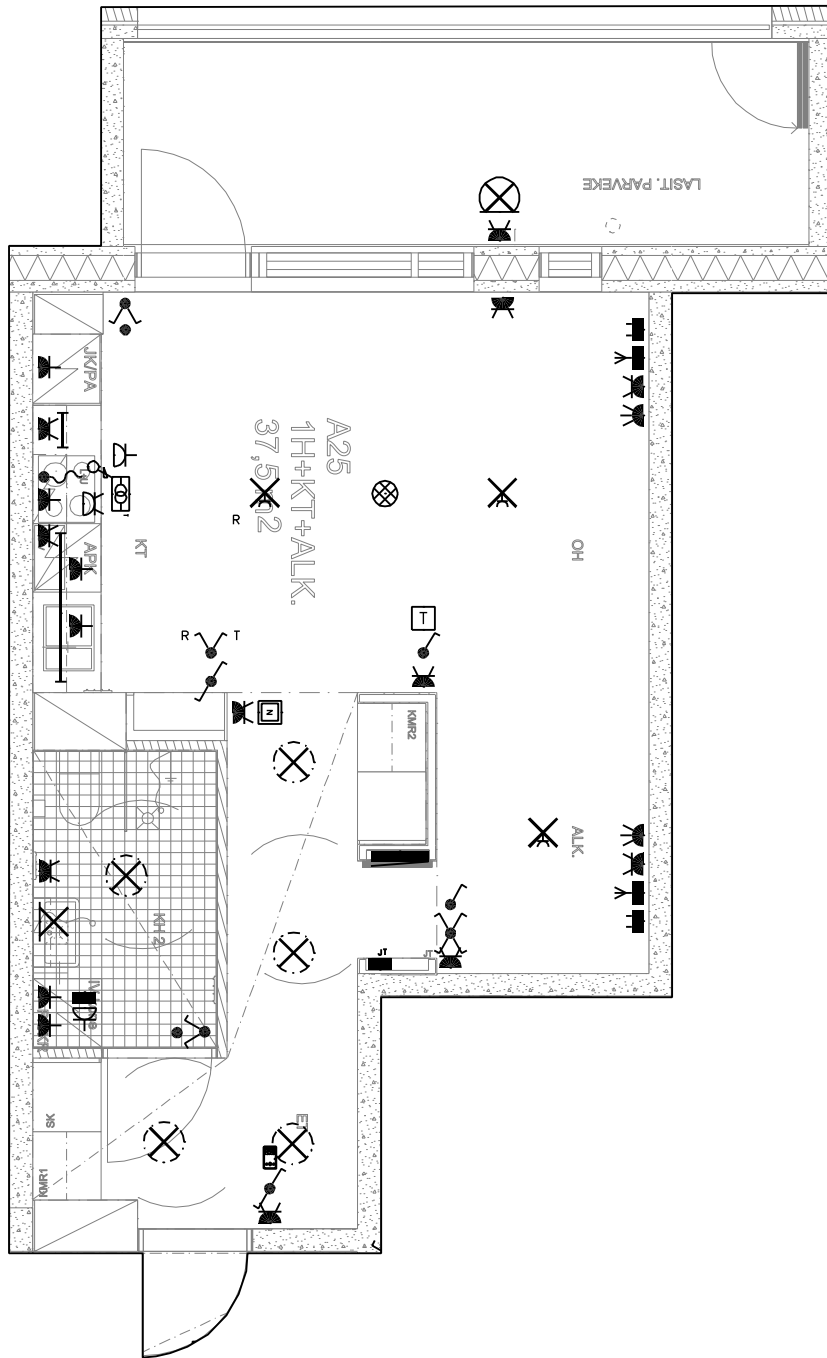

As. Oy Helsingin Atolli
 Kiribatinkatu 1, 00220 Helsinki
 Sähkö- ja telepisteet
 A25, 6.krs
 22.12.2023

Perustuu suunnitelmatilanteeseen 21.4.2023

Piirustus pätee vain sähköjen osalta.

Ei mittakaovassa, sähköpisteiden sijaintiin saattaa tulla vähäisiä muutoksia rakennustekniikan vaatimusten johdosta. Rakennuttaja pidättää oikeuden suunnitelmamuutoksiin.

SÄHKÖSUUNNITTELU
 KORTEMAA OY p. 09-250 8151

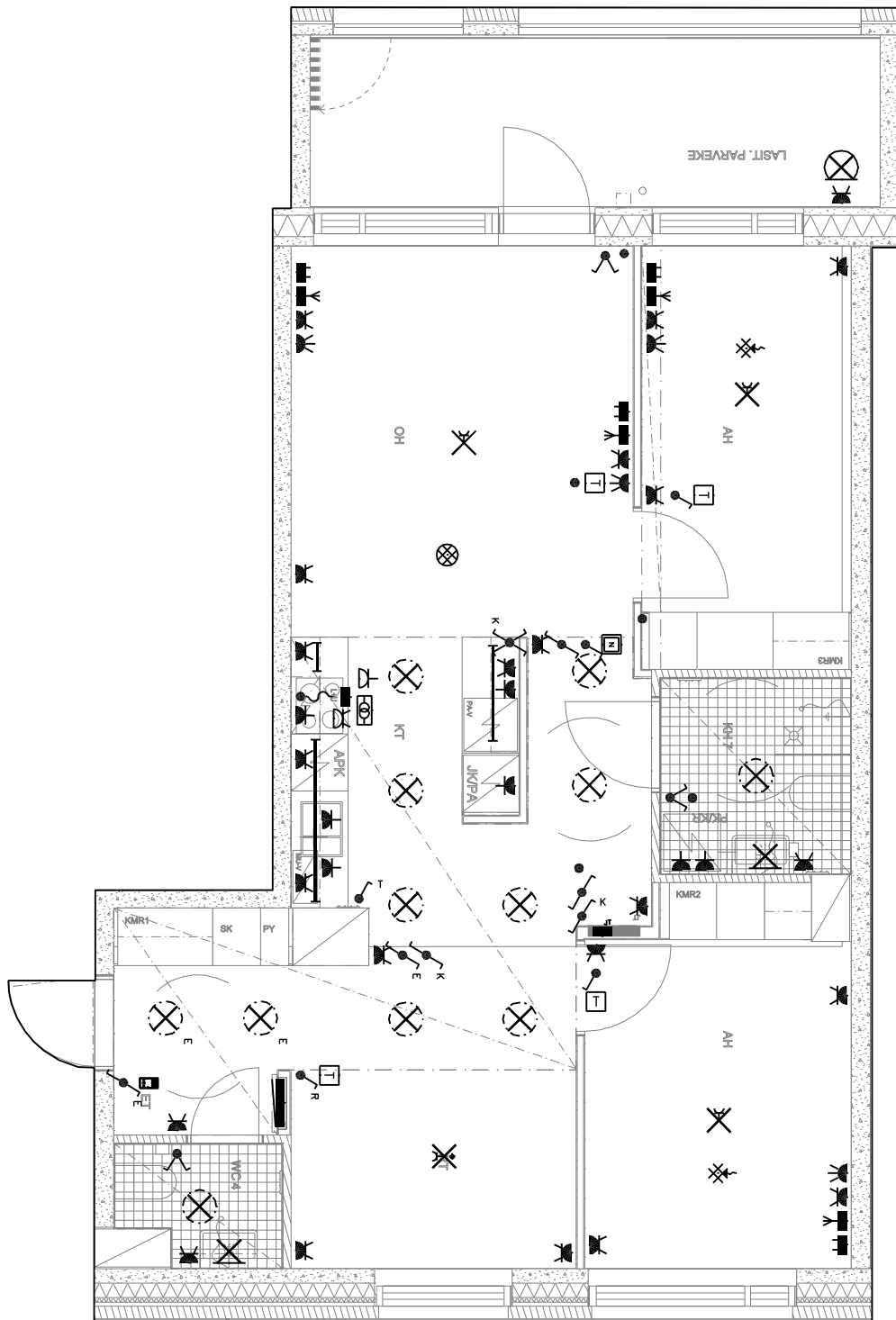

As. Oy Helsingin Atoli
 Kiribatinkatu 1, 00220 Helsinki
 Sähkö- ja telepisteet
 B26, 1.krs
 22.12.2023

Perustuu suunnitelmatilanteeseen 21.4.2023
 Piirustus pätee vain sähköjen osalta.

Ei mittakaovassa, sähköpisteiden sijaintiin saattaa tulla vähäisiä muutoksia rakennustekniikan vaatimusten johdosta. Rakennuttaja pidättää oikeuden suunnitelmamuutoksiin.

SÄHKÖSUUNNITTELU
 KORTEMAA OY p. 09-250 8151

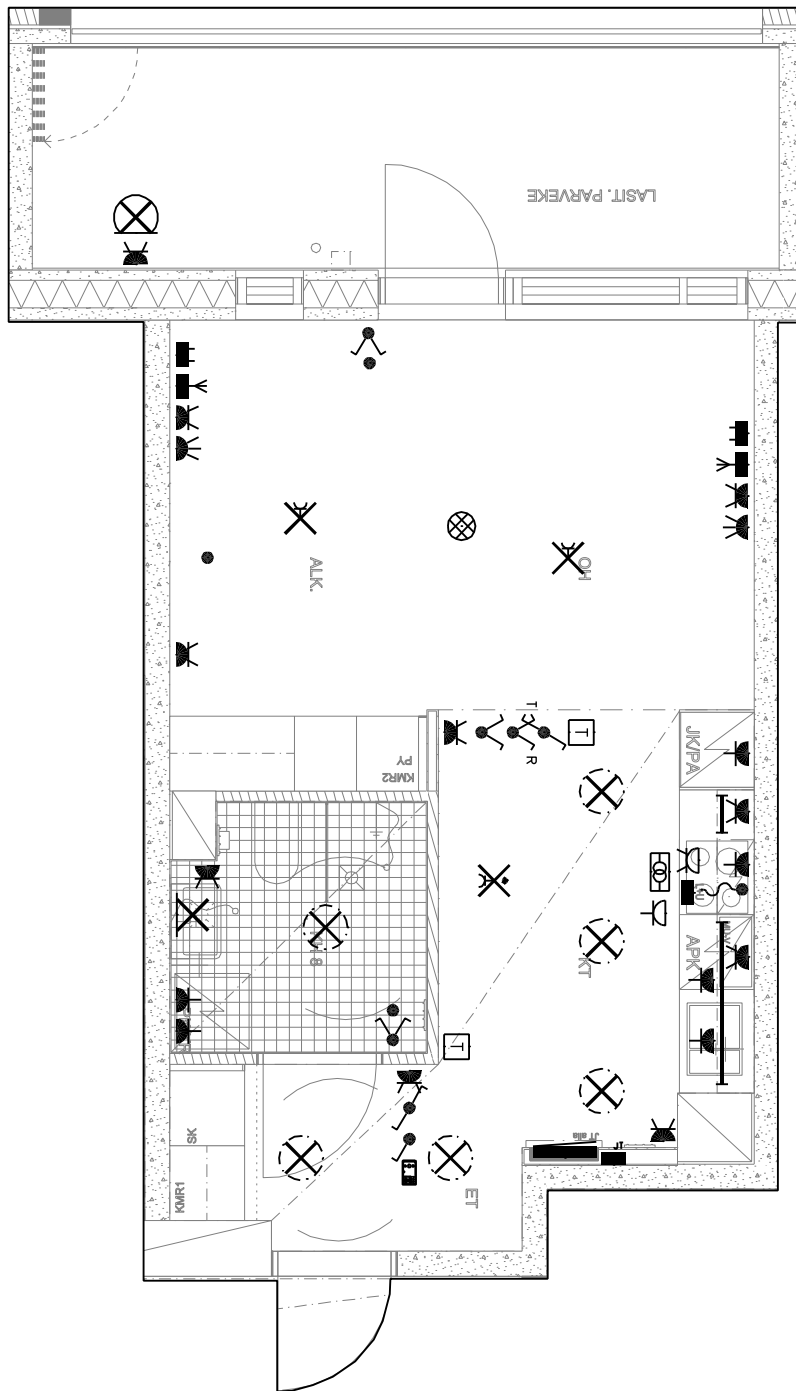

As. Oy Helsingin Atolli
 Kiribatinkatu 1, 00220 Helsinki
 Sähkö- ja telepisteet
 B27, 1.krs
 22.12.2023

Perustuu suunnitelmatilanteeseen 21.4.2023
 Piirustus pätee vain sähköjen osalta.
 Ei mittakaovassa, sähköpisteiden sijaintiin saattaa tulla
 vähäisiä muutoksia rakennustekniikan vaatimusten johdosta.
 Rakennuttaja pidättää oikeuden suunnitelmamuutoksiin.

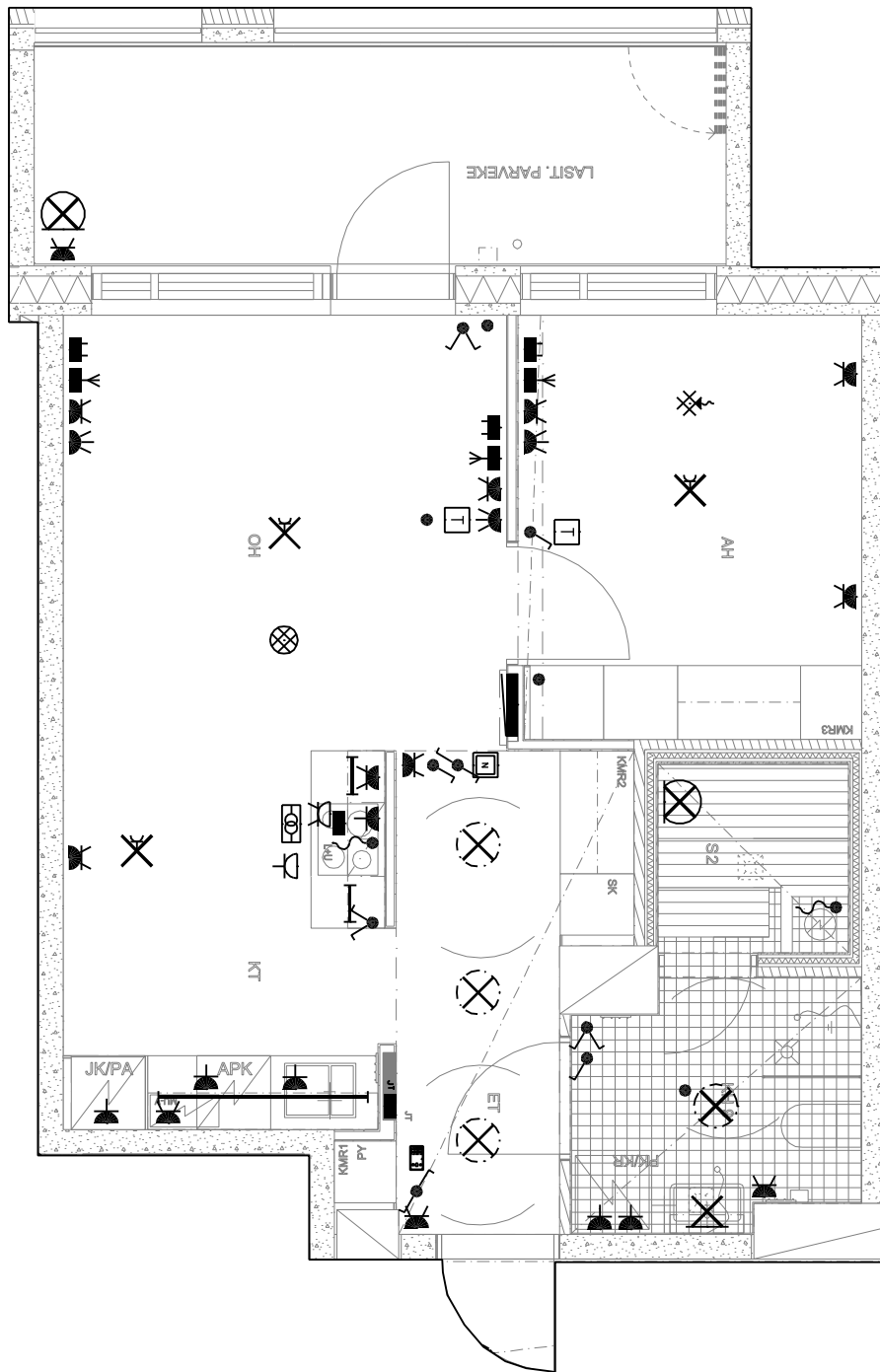

As. Oy Helsingin Atolli
 Kiribatinkatu 1, 00220 Helsinki
 Sähkö- ja telepisteet
 B28, 1.krs
 22.12.2023

Perustuu suunnitelmatilanteeseen 21.4.2023
 Piirustus pätee vain sähköjen osalta.

Ei mittakaovassa, sähköpisteiden sijaintiin saattaa tulla vähäisiä muutoksia rakennustekniikan vaatimusten johdosta. Rakennuttaja pidättää oikeuden suunnitelmamuutoksiin.

SÄHKÖSUUNNITTELU
 KORTEMAA OY p. 09-250 8151

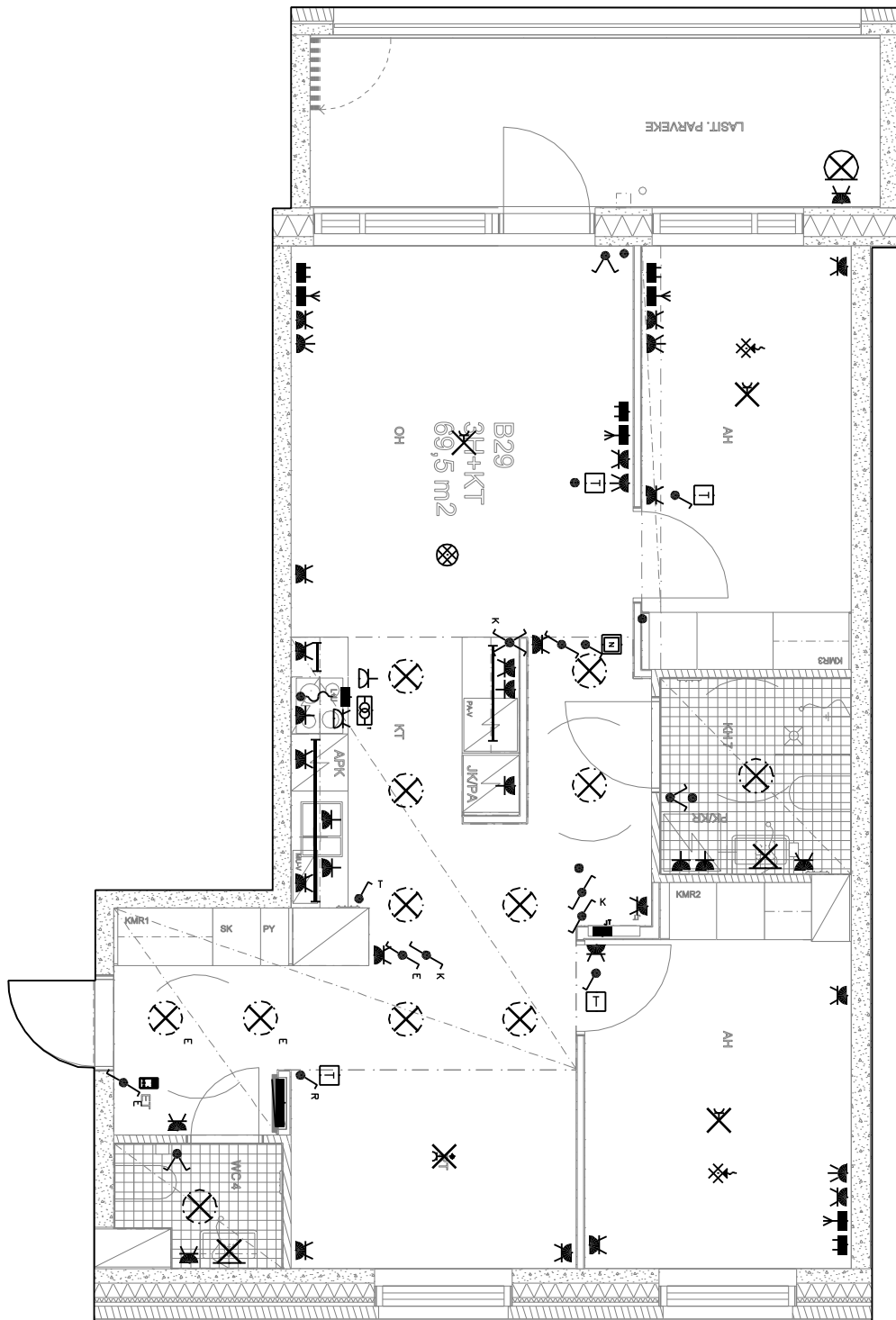

As. Oy Helsingin Atolli
 Kiribatinkatu 1, 00220 Helsinki
 Sähkö- ja telepisteet
 B29, 2.krs
 22.12.2023

Perustuu suunnitelmatilanteeseen 21.4.2023
 Piirustus pätee vain sähköjen osalta.

Ei mittakaavassa, sähköpisteiden sijaintiin saattaa tulla vähäisiä muutoksia rakennustekniikan vaatimusten johdosta. Rakennuttaja pidättää oikeuden suunnitelmamuutoksiin.

SÄHKÖSUUNNITTELU
 KORTEMAA OY p. 09-250 8151

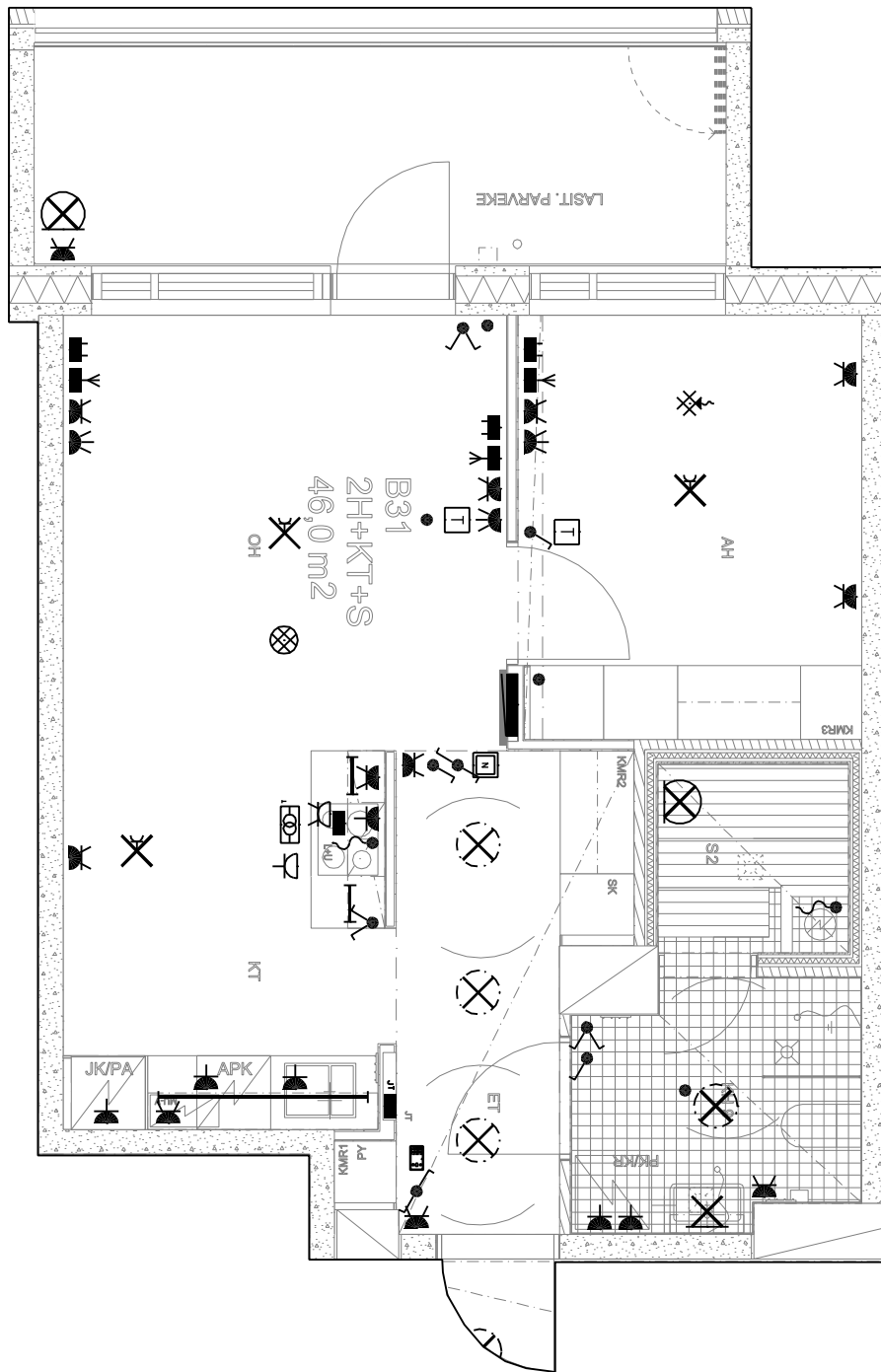

As. Oy Helsingin Atolli
 Kiribatinkatu 1, 00220 Helsinki
 Sähkö- ja telepisteet
 B31, 2.krs
 22.12.2023

Perustuu suunnitelmatilanteeseen 21.4.2023
 Piirustus pätee vain sähköjen osalta.

Ei mittakaavassa, sähköpisteiden sijaintiin saattaa tulla vähäisiä muutoksia rakennustekniikan vaatimusten johdosta. Rakennuttaja pidättää oikeuden suunnitelmamuutoksiin.

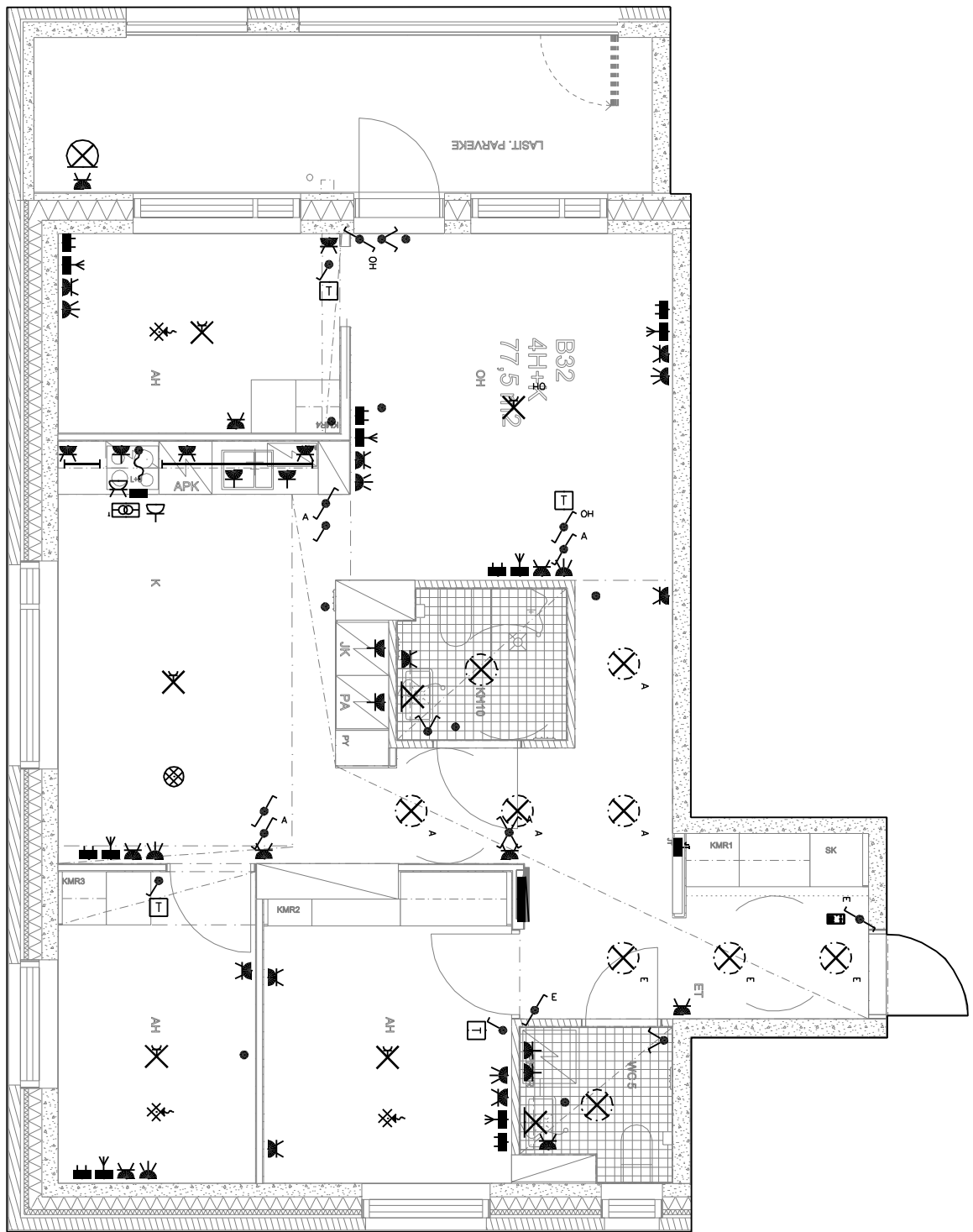

As. Oy Helsingin Atoli
 Kiribatinkatu 1, 00220 Helsinki
 Sähkö- ja telepisteet
 B32, 2.krs
 22.12.2023

Perustuu suunnitelmatilanteeseen 21.4.2023
 Piirustus pätee vain sähkötien osalta.
 Ei mittakaavassa, sähköpisteiden sijaintiin saattaa tulla
 vähäisiä muutoksia rakennustekniikan vaatimusten johdosta.
 Rakennuttaja pidättää oikeuden suunnitelmamuutoksiin.

SÄHKÖSUUNNITTELU
 KORTEMAA OY p. 09-250 8151

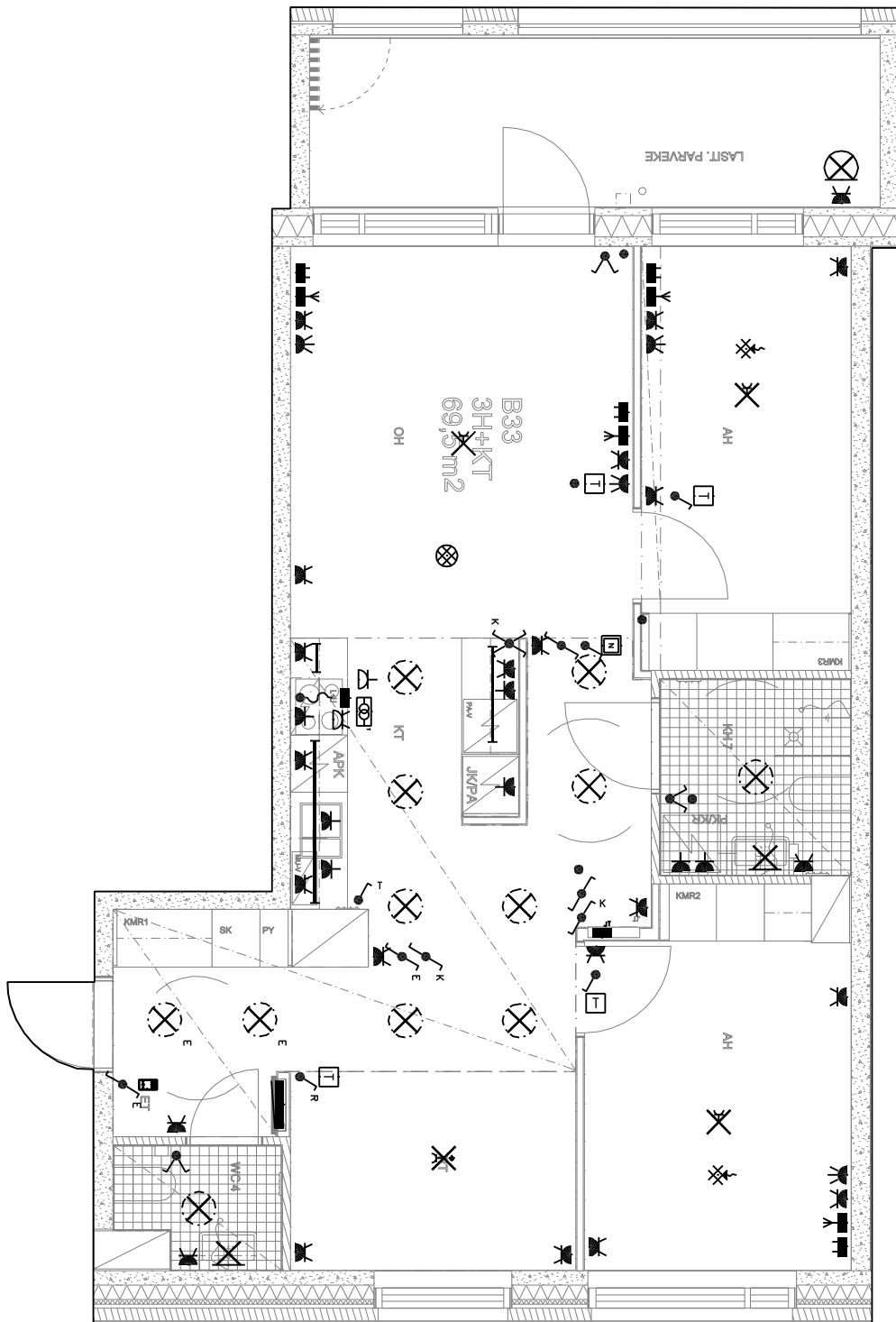

As. Oy Helsingin Atoli
 Kiribatinkatu 1, 00220 Helsinki
 Sähkö- ja telepisteet
 B33, 3.krs
 22.12.2023

Perustuu suunnitelmatilanteeseen 21.4.2023
 Piirustus pätee vain sähköjen osalta.

Ei mittakaavassa, sähköpisteiden sijaintiin saattaa tulla vähäisiä muutoksia rakennustekniikan vaatimusten johdosta. Rakennuttaja pidättää oikeuden suunnitelmamuutoksiin.

SÄHKÖSUUNNITTELU
 KORTEMAA OY p. 09-250 8151

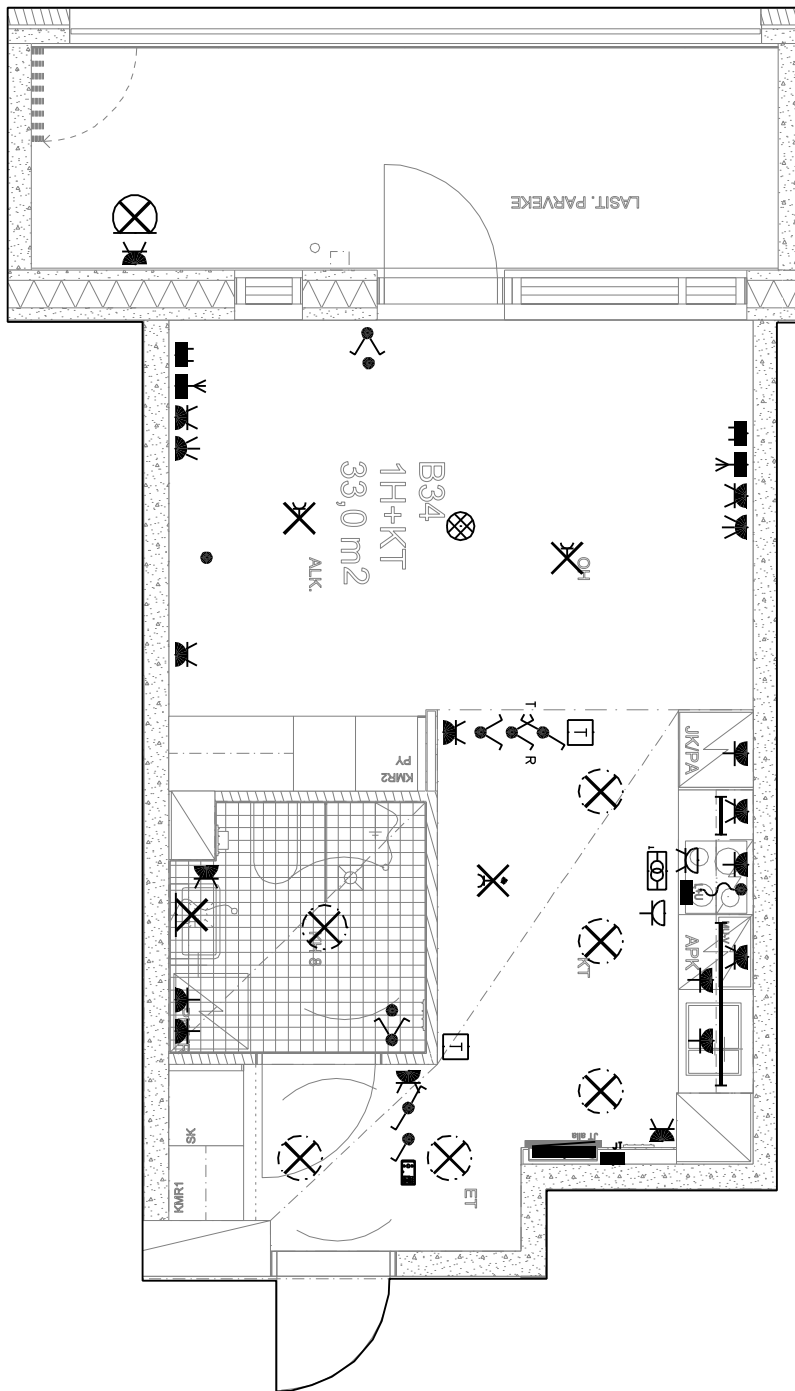

As. Oy Helsingin Atolli
 Kiribatinkatu 1, 00220 Helsinki
 Sähkö- ja telepisteet
 B34, 3.krs
 22.12.2023

Perustuu suunnitelmatilanteeseen 21.4.2023
 Piirustus pätee vain sähköjen osalta.

Ei mittakaavassa, sähköpisteiden sijaintiin saattaa tulla vähäisiä muutoksia rakennustekniikan vaatimusten johdosta. Rakennuttaja pidättää oikeuden suunnitelmamuutoksiin.

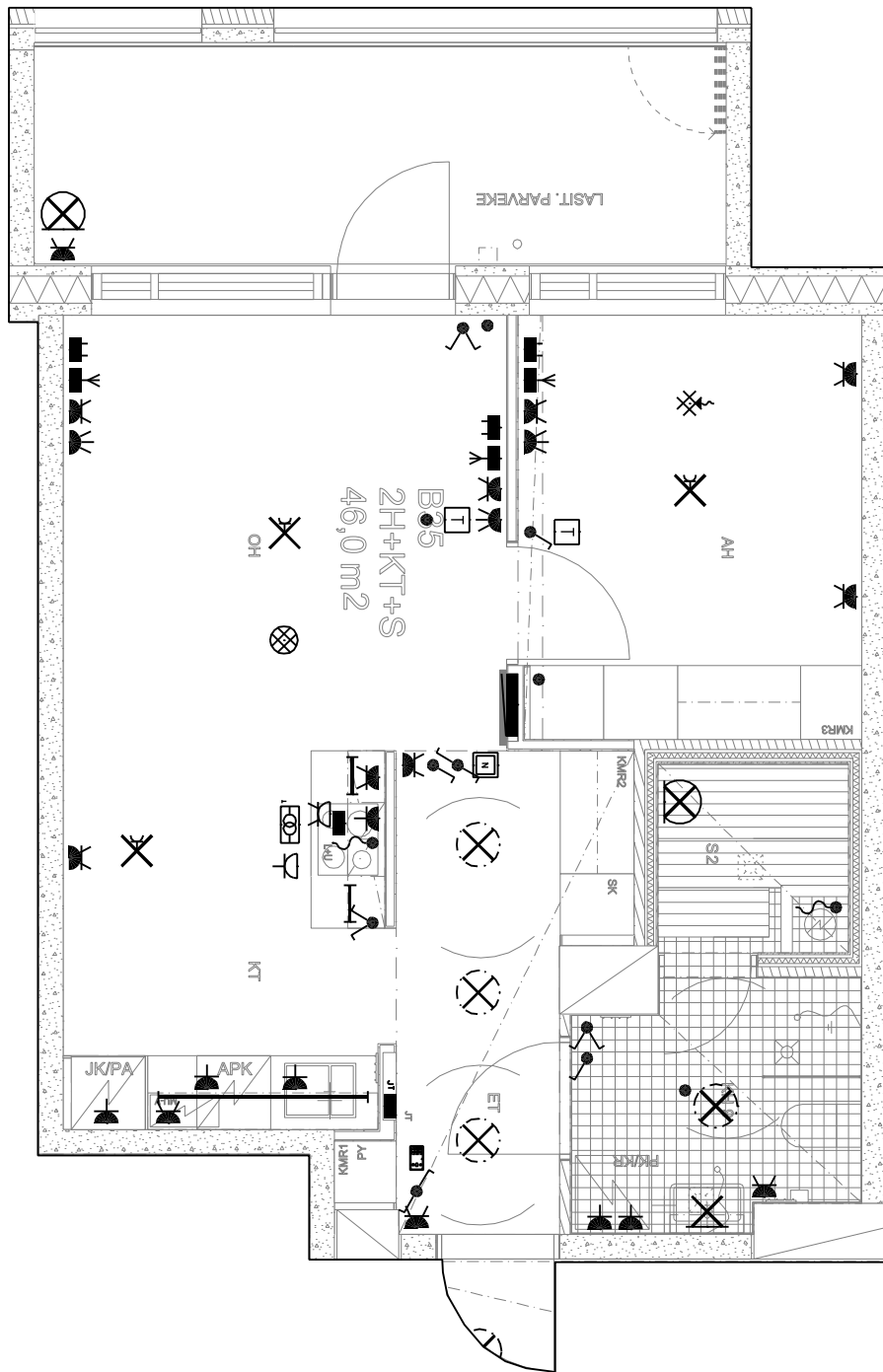

As. Oy Helsingin Atolli
Kiribatinkatu 1, 00220 Helsinki
Sähkö- ja telepisteet
B35, 3.krs
22.12.2023

Perustuu suunnitelmatilanteeseen 21.4.2023
Piirustus pätee vain sähköjen osalta.

Ei mittakaovassa, sähköpisteiden sijaintiin saattaa tulla vähäisiä muutoksia rakennustekniikan vaatimusten johdosta. Rakennuttaja pidättää oikeuden suunnitelmamuutoksiin.

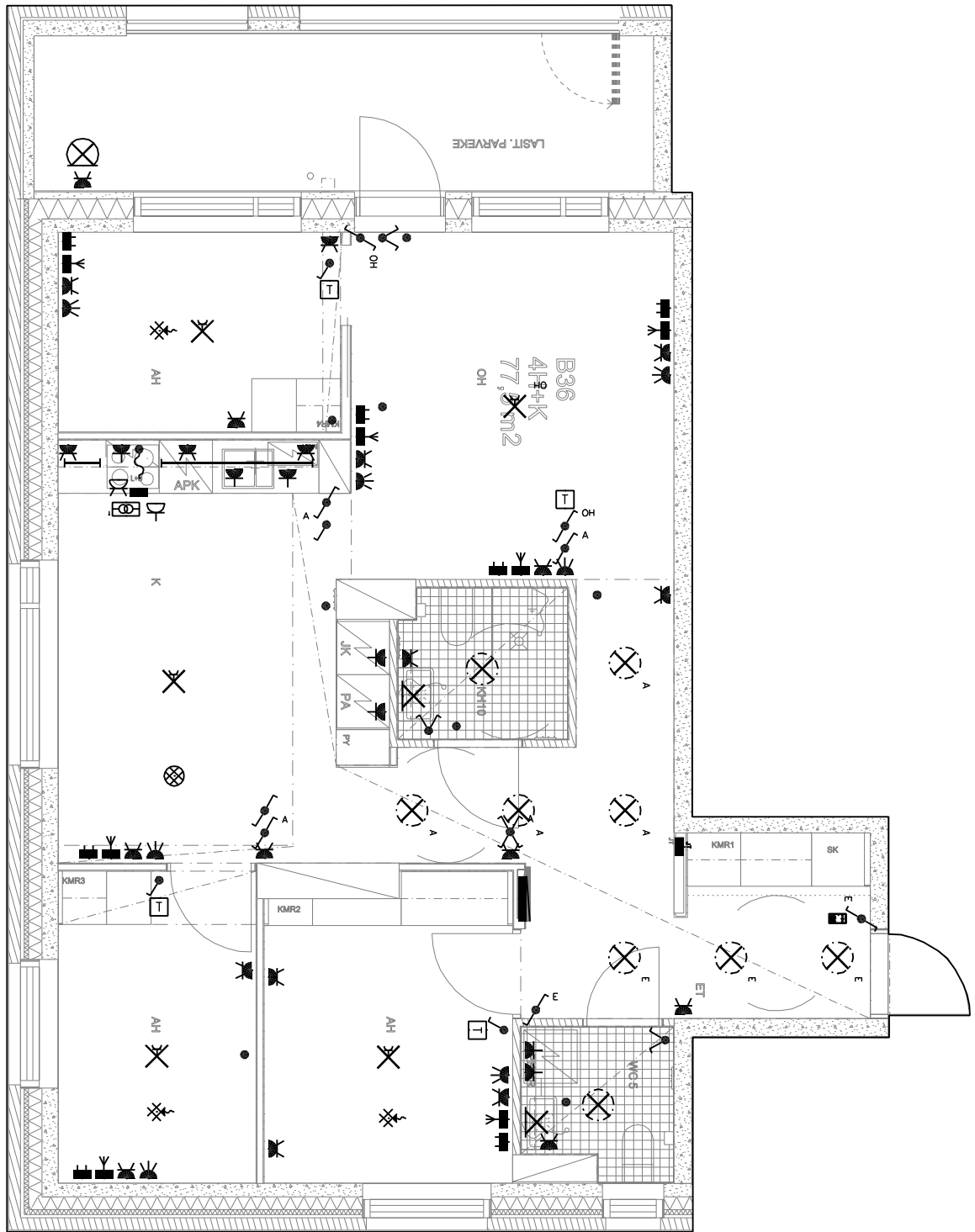

As. Oy Helsingin Atolli
 Kiribatinkatu 1, 00220 Helsinki
 Sähkö- ja telepisteet
 B36, 3.krs
 22.12.2023

Perustuu suunnitelmatilanteeseen 21.4.2023
 Piirustus pätee vain sähkijöjen osalta.
 Ei mittakaovassa, sähköpisteiden sijaintiin saattaa tulla vähäisiä muutoksia rakennustekniikan vaatimusten johdosta.
 Rakennuttaja pidättää oikeuden suunnitelmamuutoksiin.

SÄHKÖSUUNNITTELU
 KORTTEMAA OY p. 09-250 8151

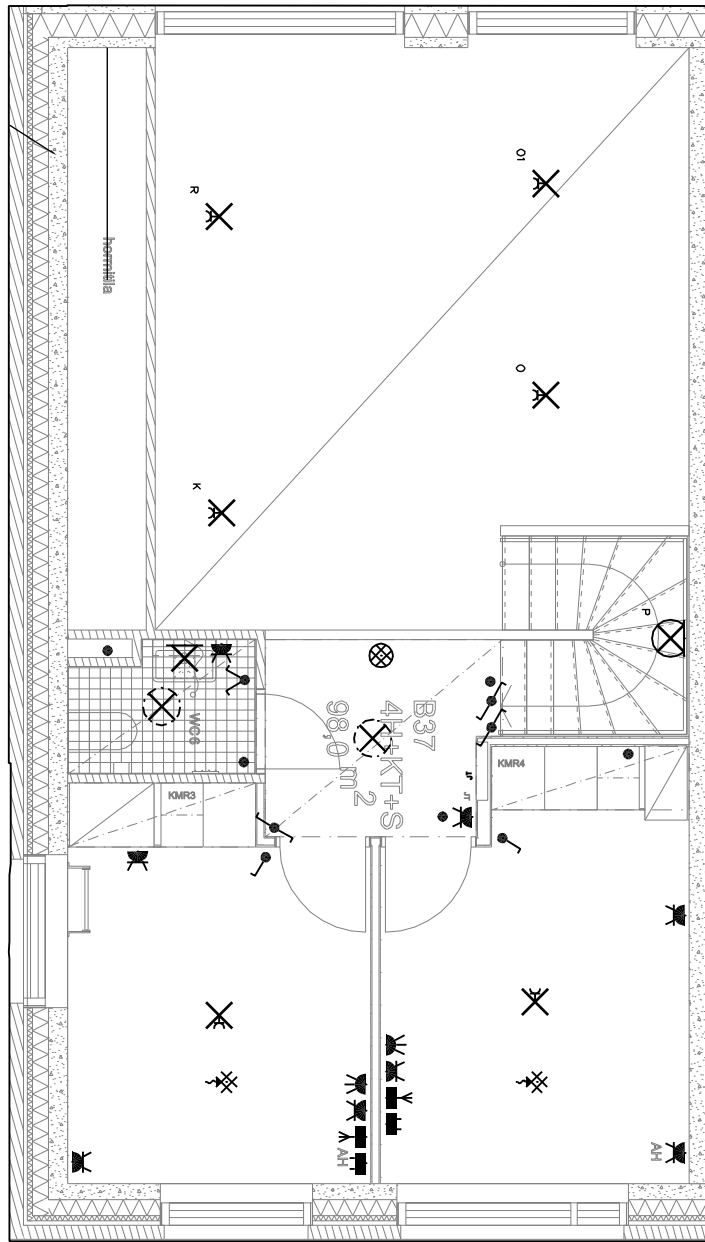

As. Oy Helsingin Atolli
 Kiribatinkatu 1, 00220 Helsinki
 Sähkö- ja telepisteet
 B37 yläkerta, 5.krs
 22.12.2023

Perustuu suunnitelmatilanteeseen 21.4.2023
 Piirustus pätee vain sähköjen osalta.

Ei mittakaavassa, sähköpisteiden sijaintiin saattaa tulla vähäisiä muutoksia rakennustekniikan vaatimusten johdosta. Rakennuttaja pidättää oikeuden suunnitelmamuutoksiin.

SÄHKÖSUUNNITTELU
 KORTEMAA OY p. 09-250 8151

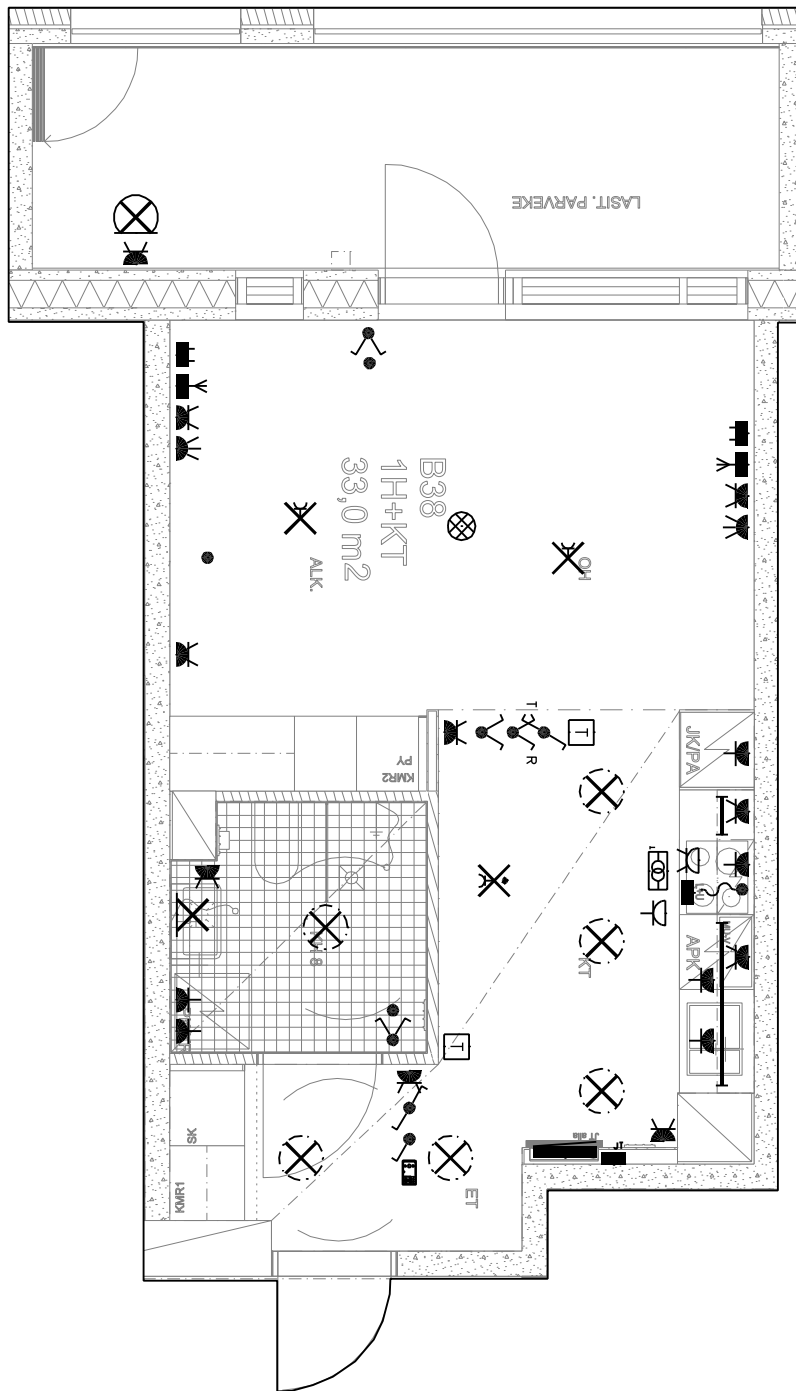

As. Oy Helsingin Atolli
 Kiribatinkatu 1, 00220 Helsinki
 Sähkö- ja telepisteet
 B38, 4.krs
 22.12.2023

Perustuu suunnitelmatilanteeseen 21.4.2023
 Piirustus pätee vain sähköjen osalta.

Ei mittakaavassa, sähköpisteiden sijaintiin saattaa tulla vähäisiä muutoksia rakennustekniikan vaatimusten johdosta. Rakennuttaja pidättää oikeuden suunnitelmamuutoksiin.

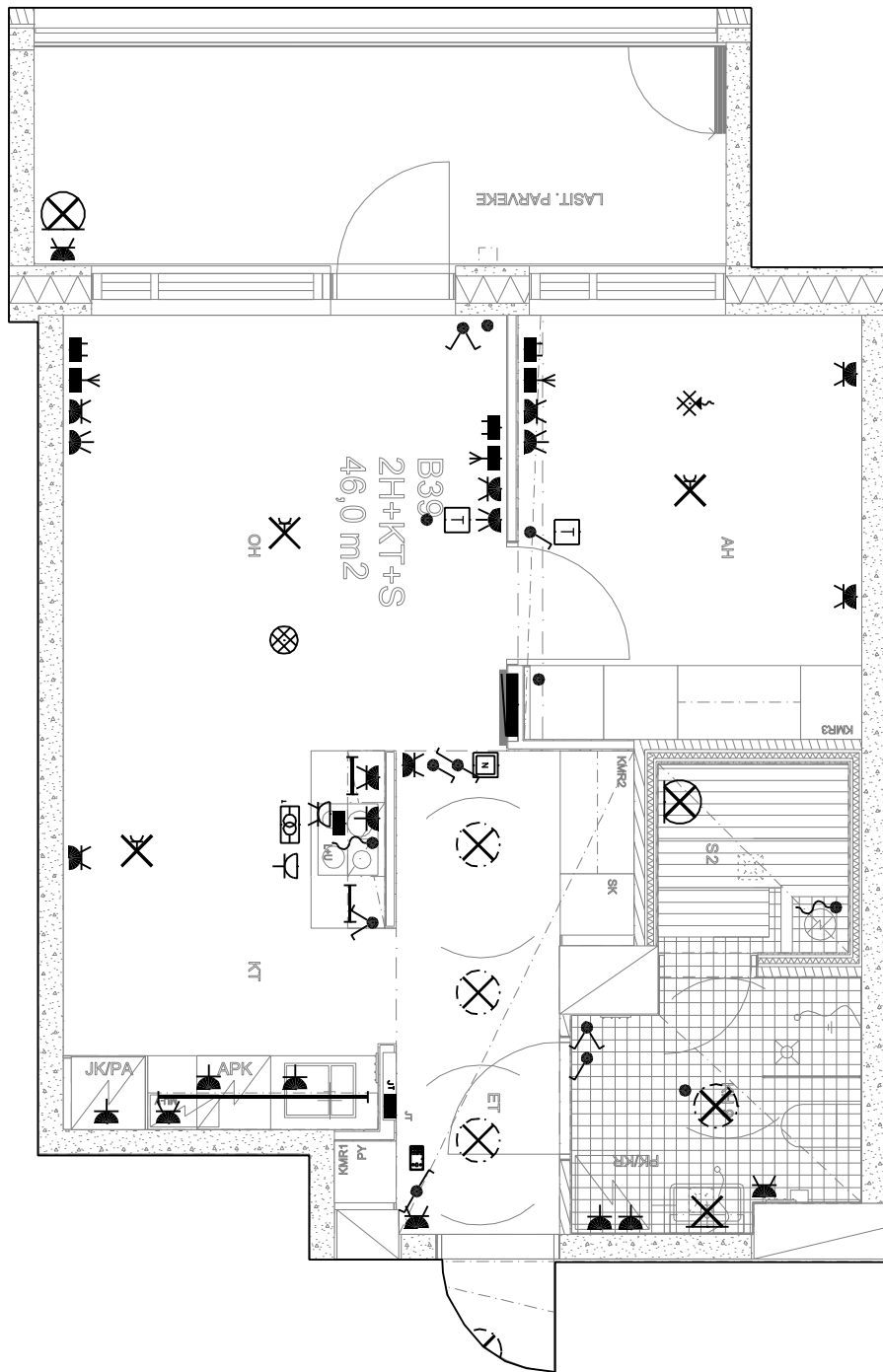

As. Oy Helsingin Atolli
 Kiribatinkatu 1, 00220 Helsinki
 Sähkö- ja telepisteet
 B39, 4.krs
 22.12.2023

Perustuu suunnitelmatilanteeseen 21.4.2023
 Piirustus pätee vain sähköjen osalta.

Ei mittakaavassa, sähköpisteiden sijaintiin saattaa tulla
 vähäisiä muutoksia rakennustekniikan vaatimusten johdosta.
 Rakennuttaja pidättää oikeuden suunnitelmamuutoksiin.

SÄHKÖSUUNNITTELU
 KORTTEMAA OY p. 09-250 8151

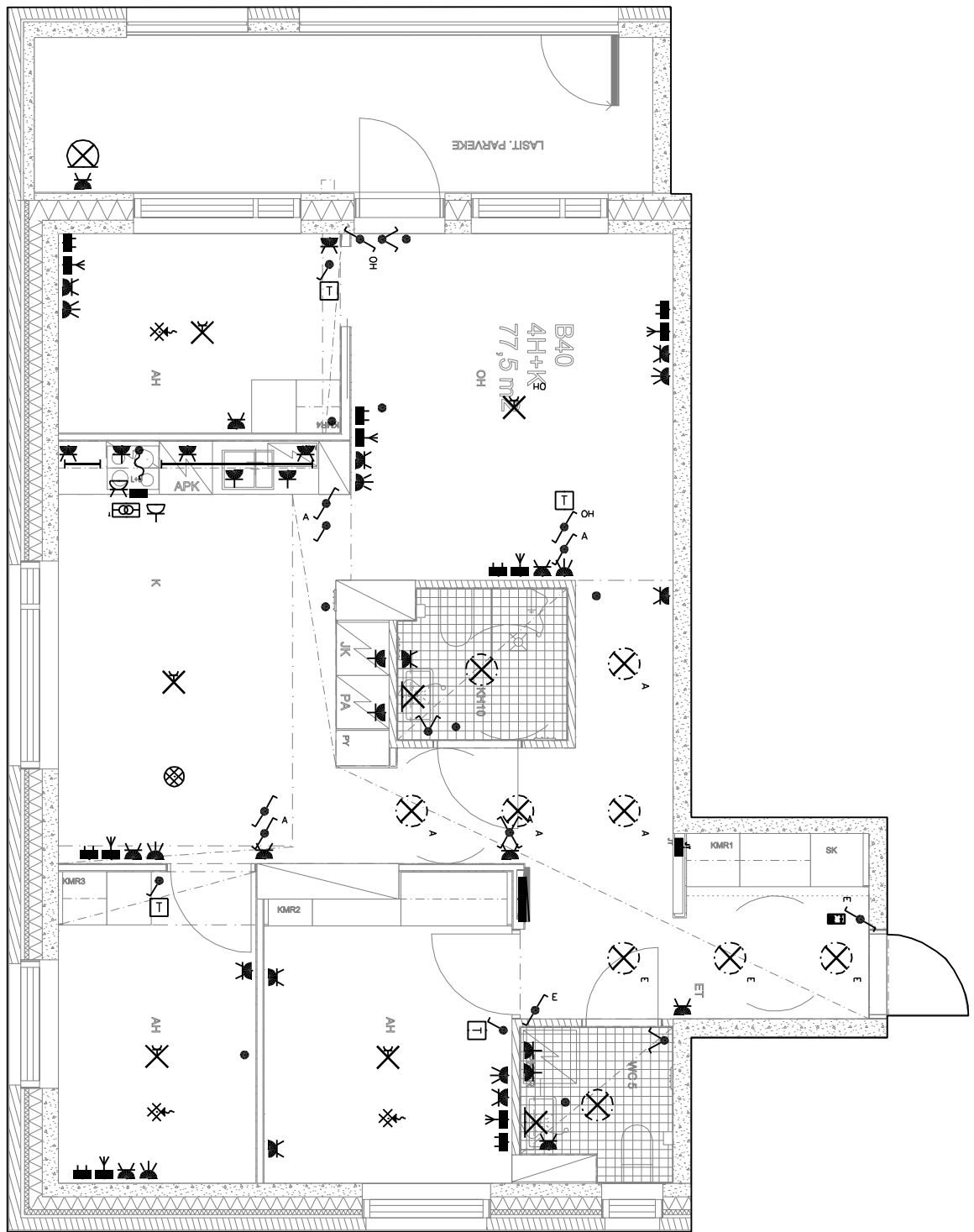

As. Oy Helsingin Atoli
 Kiribatinkatu 1, 00220 Helsinki
 Sähkö- ja telepisteet
 B40, 4.krs
 22.12.2023

Perustuu suunnitelmatilanteeseen 21.4.2023
 Piirustus pätee vain sähköjen osalta.
 Ei mittakaovassa, sähköpisteiden sijaintiin saattaa tulla
 vähäisiä muutoksia rakennustekniikan vaatimusten johdosta.
 Rakennuttaja pidättää oikeuden suunnitelmamuutoksiin.

SÄHKÖSUUNNITTELU
 KORTEMAA OY p. 09-250 8151

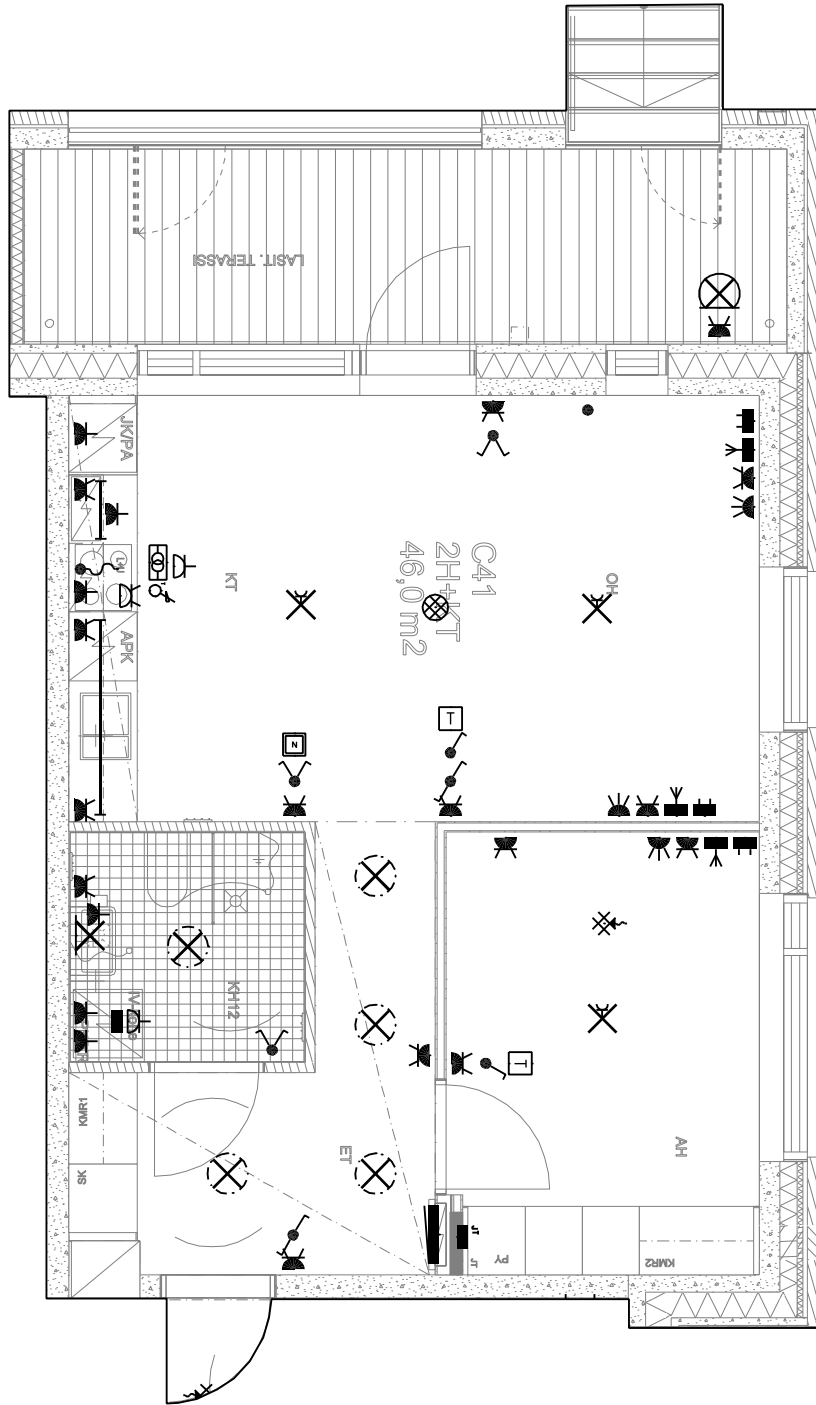

As. Oy Helsingin Atolli
 Kiribatinkatu 1, 00220 Helsinki
 Sähkö- ja telepisteet
 C41, 1.krs
 22.12.2023

Perustuu suunnitelmatilanteeseen 21.4.2023
 Piirustus pätee vain sähköjen osalta.

Ei mittakaavassa, sähköpisteiden sijaintiin saattaa tulla vähäisiä muutoksia rakennustekniikan vaatimusten johdosta. Rakennuttaja pidättää oikeuden suunnitelmamuutoksiin.

SÄHKÖSUUNNITTELU
 KORTEMAA OY p. 09-250 8151

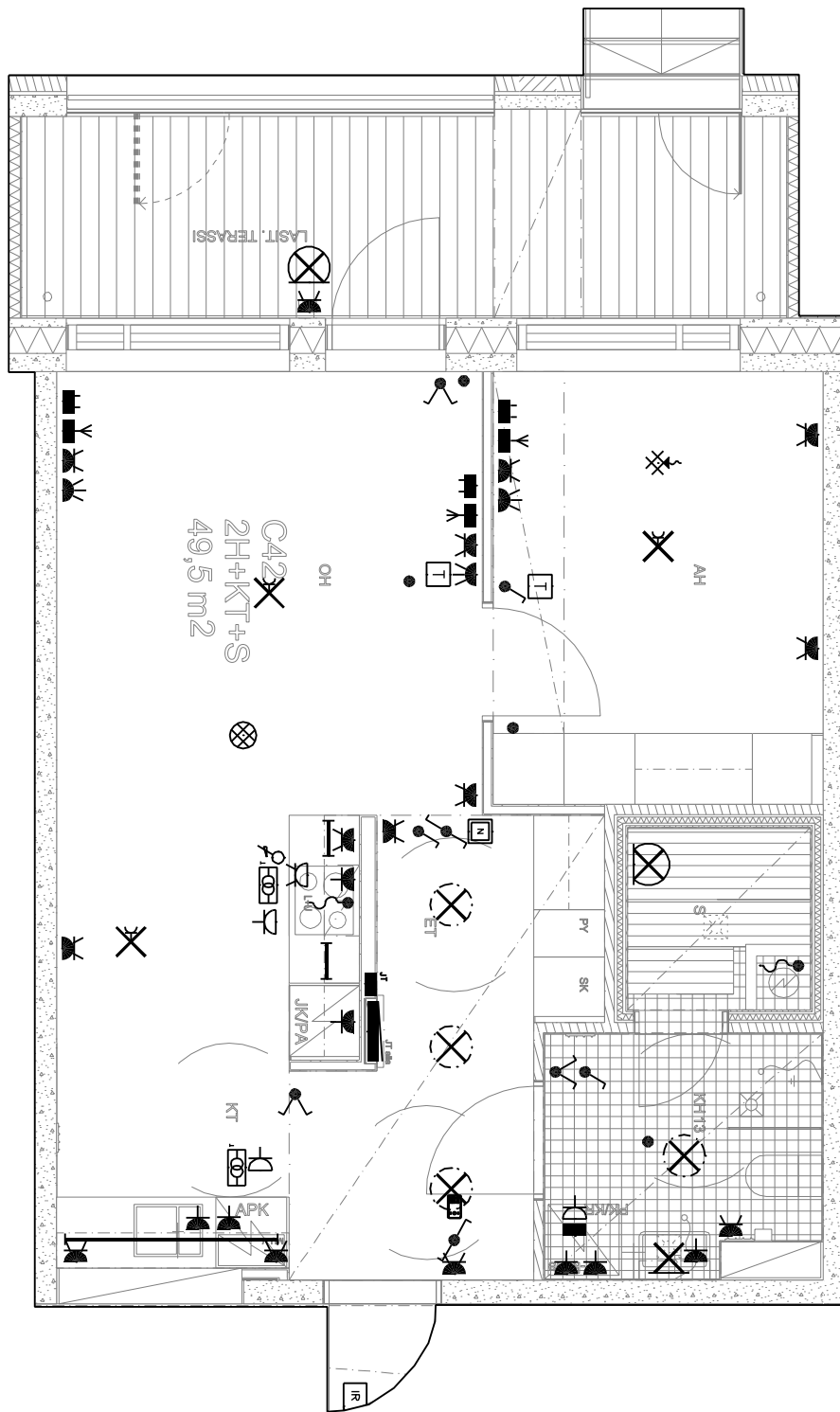

As. Oy Helsingin Atolli
 Kiribatinkatu 1, 00220 Helsinki
 Sähkö- ja telepisteet
 C42, 1.krs
 22.12.2023

Perustuu suunnitelmatilanteeseen 21.4.2023
 Piirustus pätee vain sähköjen osalta.

Ei mittakaovassa, sähköpisteiden sijaintiin saattaa tulla vähäisiä muutoksia rakennustekniikan vaatimusten johdosta. Rakennuttaja pidättää oikeuden suunnitelmamuutoksiin.

SÄHKÖSUUNNITTELU
 KORTEMAA OY p. 09-250 8151

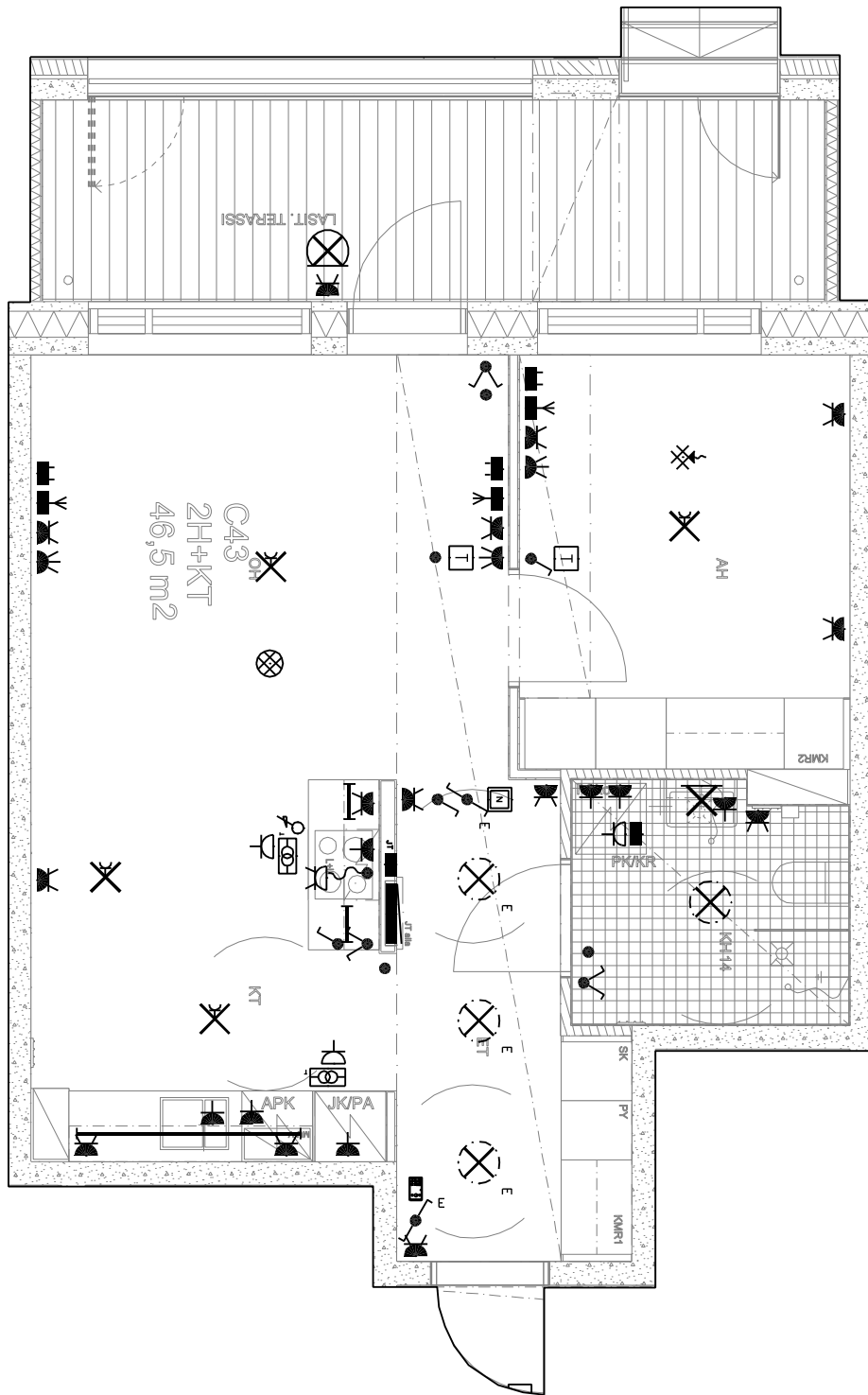

As. Oy Helsingin Atolli
 Kiribatinkatu 1, 00220 Helsinki
 Sähkö- ja telepisteet
 C43, 1.krs
 22.12.2023

Perustuu suunnitelmatilanteeseen 21.4.2023
 Piirustus pätee vain sähköjen osalta.

Ei mittakaavassa, sähköpisteiden sijaintiin saattaa tulla vähäisiä muutoksia rakennustekniikan vaatimusten johdosta. Rakennuttaja pidättää oikeuden suunnitelmamuutoksiin.

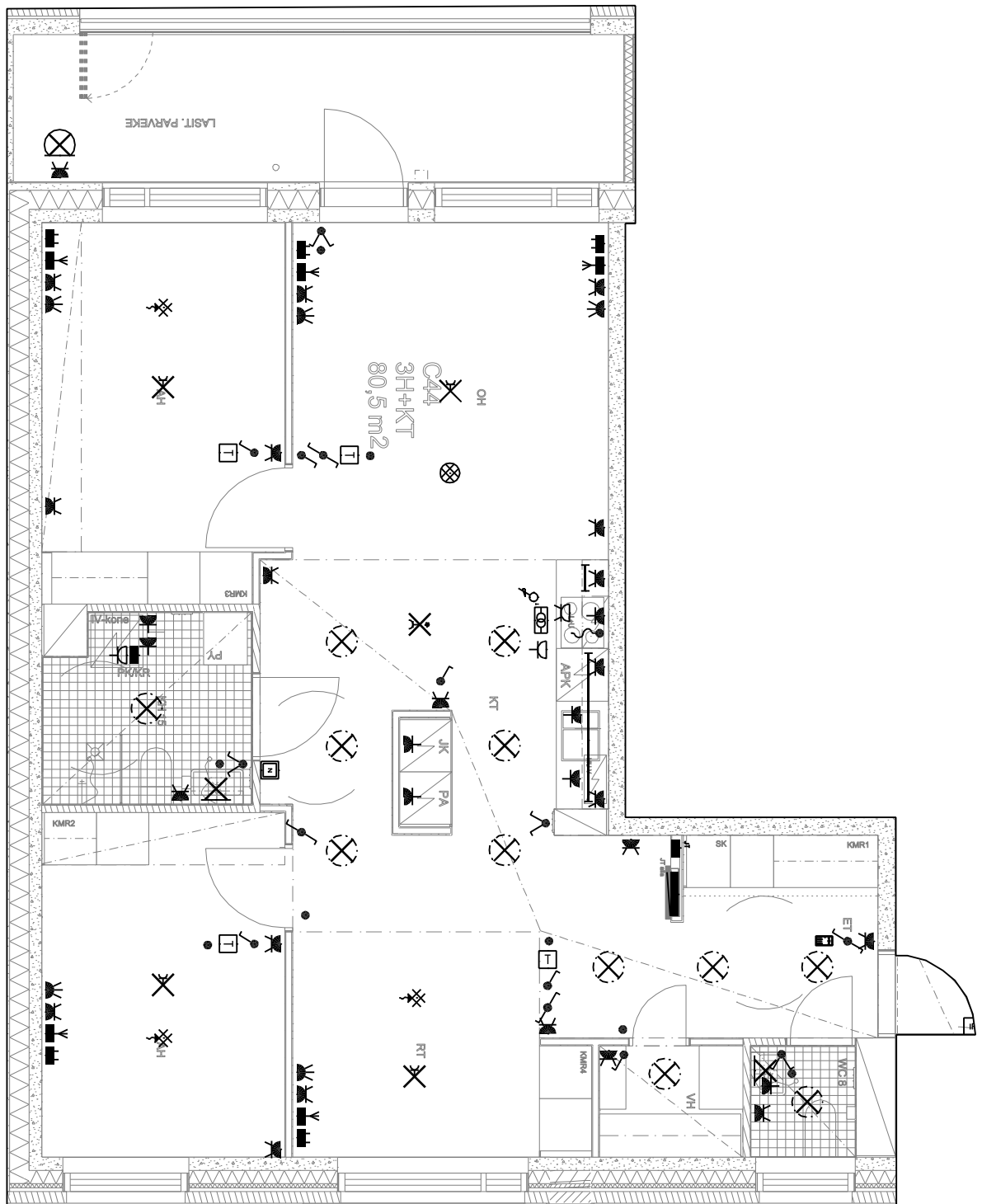

As. Oy Helsingin Atoli
 Kiribatinkatu 1, 00220 Helsinki
 Sähkö- ja telepisteet
 C44, 2.krs
 22.12.2023

Perustuu suunnitelmatilanteeseen 21.4.2023
 Piirustus pätee vain sähköjen osalta.
 Ei mittakaavassa, sähköpisteiden sijaintiin saattaa tulla
 vähäisiä muutoksia rakennustekniikan vaatimusten johdosta.
 Rakennuttaja pidättää oikeuden suunnitelmamuutoksiin.

SÄHKÖSUUNNITTELU
 KORTEMAA OY p. 09-250 8151

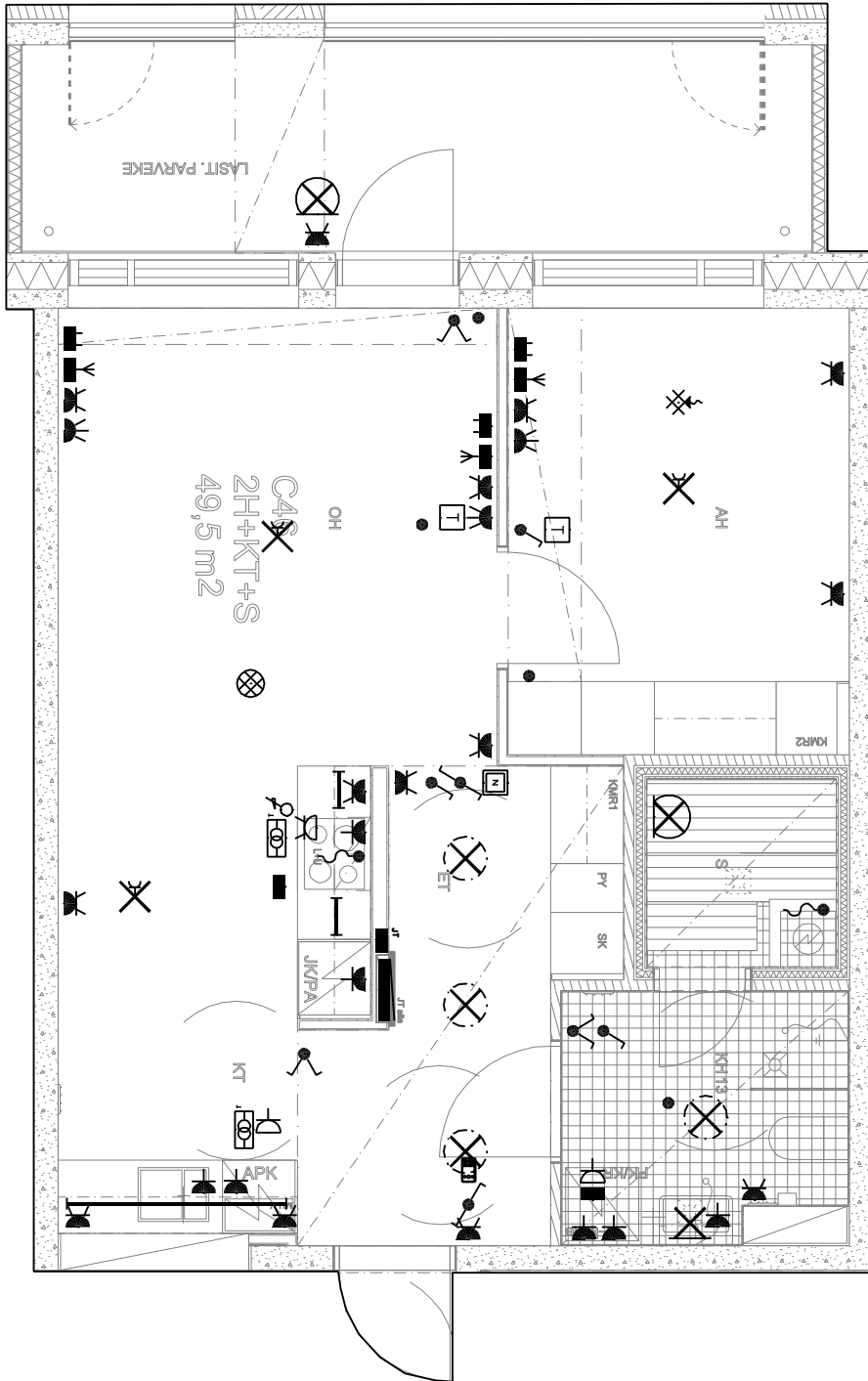

As. Oy Helsingin Atolli
 Kiribatinkatu 1, 00220 Helsinki
 Sähkö- ja telepisteet
 C46, 2.krs
 22.12.2023

Perustuu suunnitelmatilanteeseen 21.4.2023
 Piirustus pätee vain sähköjen osalta.

Ei mittakaovassa, sähköpisteiden sijaintiin saattaa tulla vähäisiä muutoksia rakennustekniikan vaatimusten johdosta. Rakennuttaja pidättää oikeuden suunnitelmamuutoksiin.

SÄHKÖSUUNNITTELU
 KORTEMAA OY p. 09-250 8151

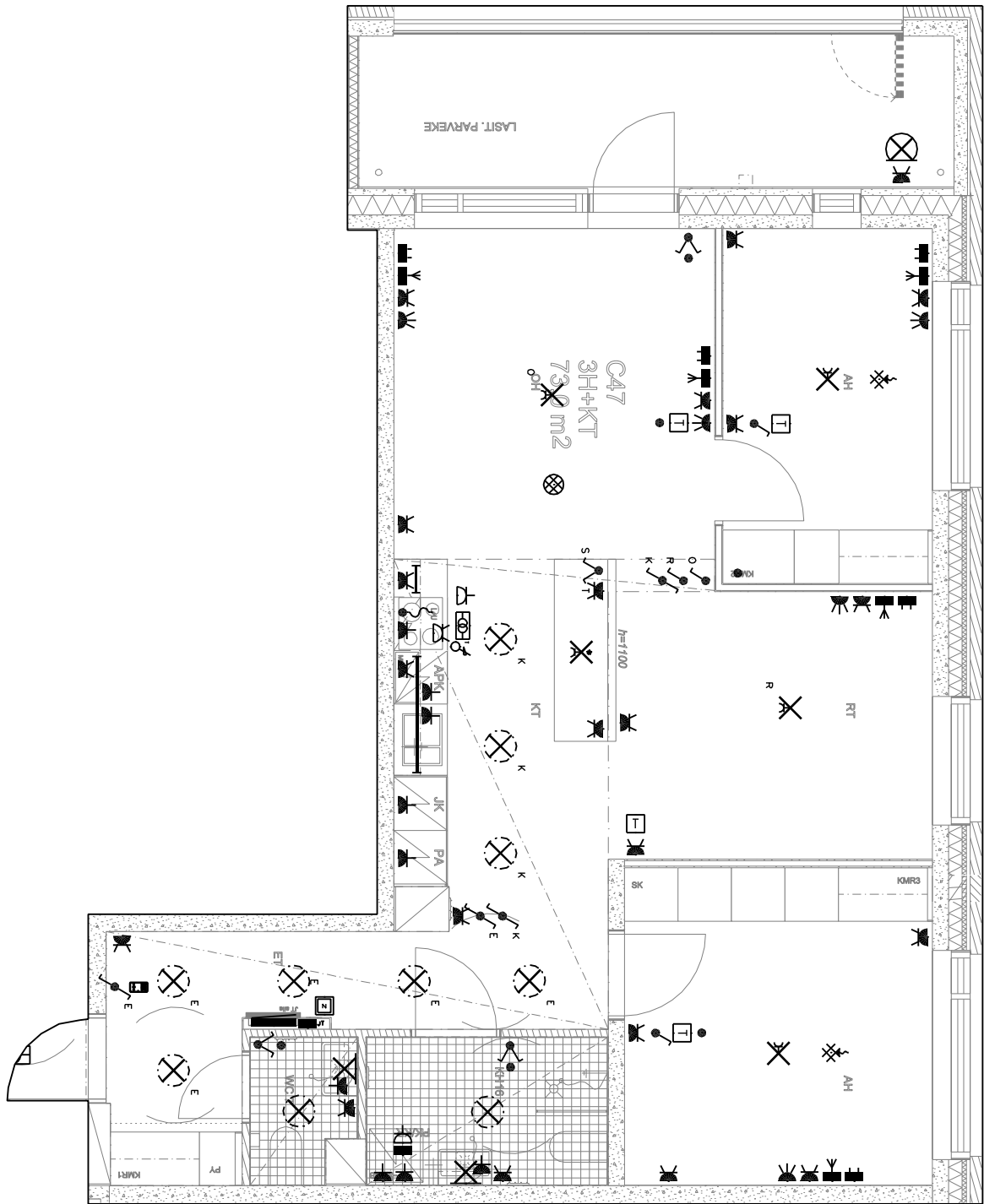

As. Oy Helsingin Atolli
 Kiribatinkatu 1, 00220 Helsinki
 Sähkö- ja telepisteet
 C47, 2.krs
 22.12.2023

Perustuu suunnitelmatilanteeseen 21.4.2023
 Piirustus pätee vain sähköjen osalta.
 Ei mittakaovassa, sähköpisteiden sijaintiin saattaa tulla
 vähäisiä muutoksia rakennustekniikan vaatimusten johdosta.
 Rakennuttaja pidättää oikeuden suunnitelmamuutoksiin.

SÄHKÖSUUNNITTELU
 KORTEMAA OY p. 09-250 8151

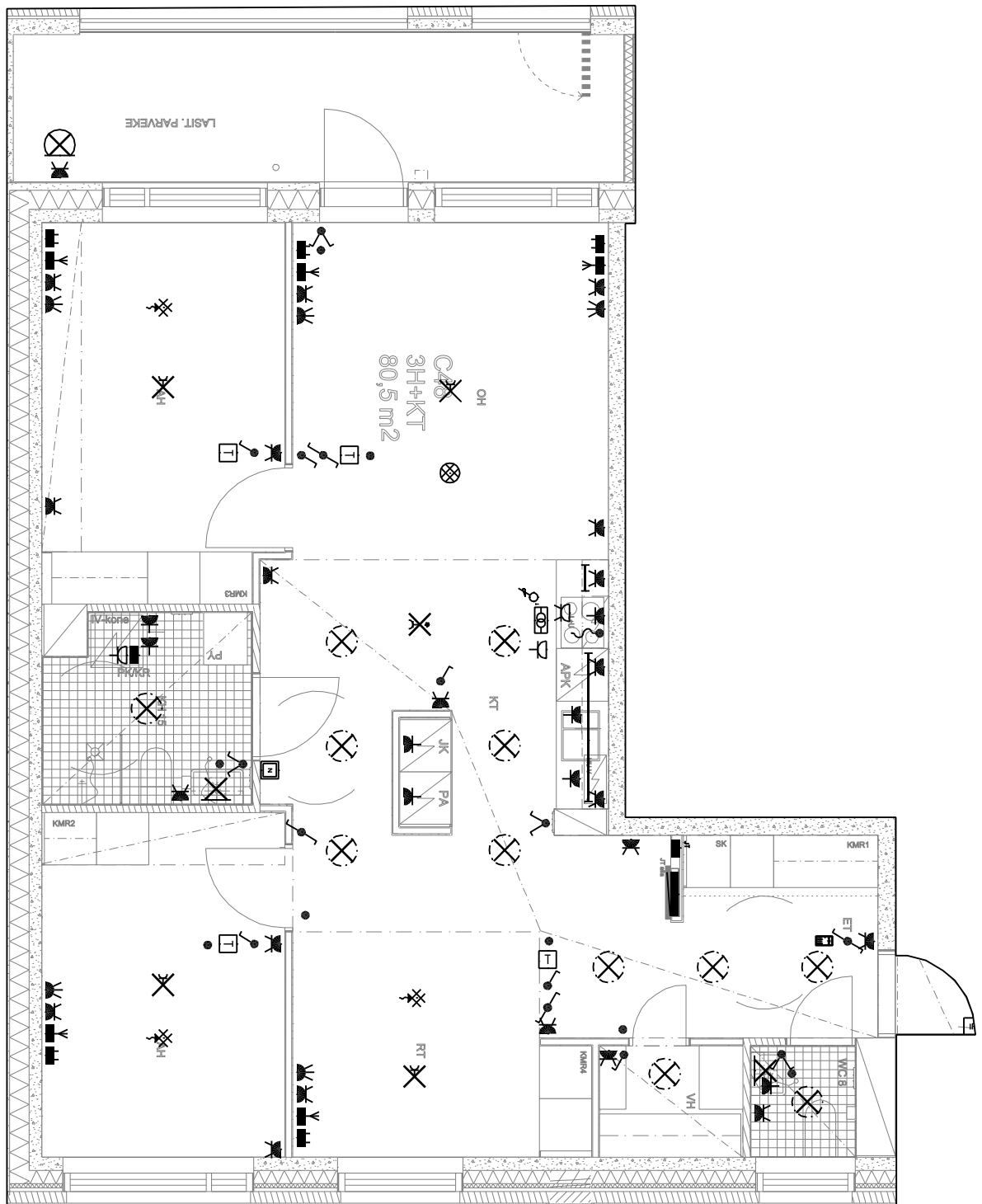

As. Oy Helsingin Atoli
 Kiribatinkatu 1, 00220 Helsinki
 Sähkö- ja telepisteet
 C48, 3.krs
 22.12.2023

Perustuu suunnitelmatilanteeseen 21.4.2023
 Piirustus pätee vain sähköjen osalta.
 Ei mittakaavassa, sähköpisteiden sijaintiin saattaa tulla
 vähäisiä muutoksia rakennustekniikan vaatimusten johdosta.
 Rakennuttaja pidättää oikeuden suunnitelmamuutoksiin.

SÄHKÖSUUNNITTELU
 KORTEMAA OY p. 09-250 8151

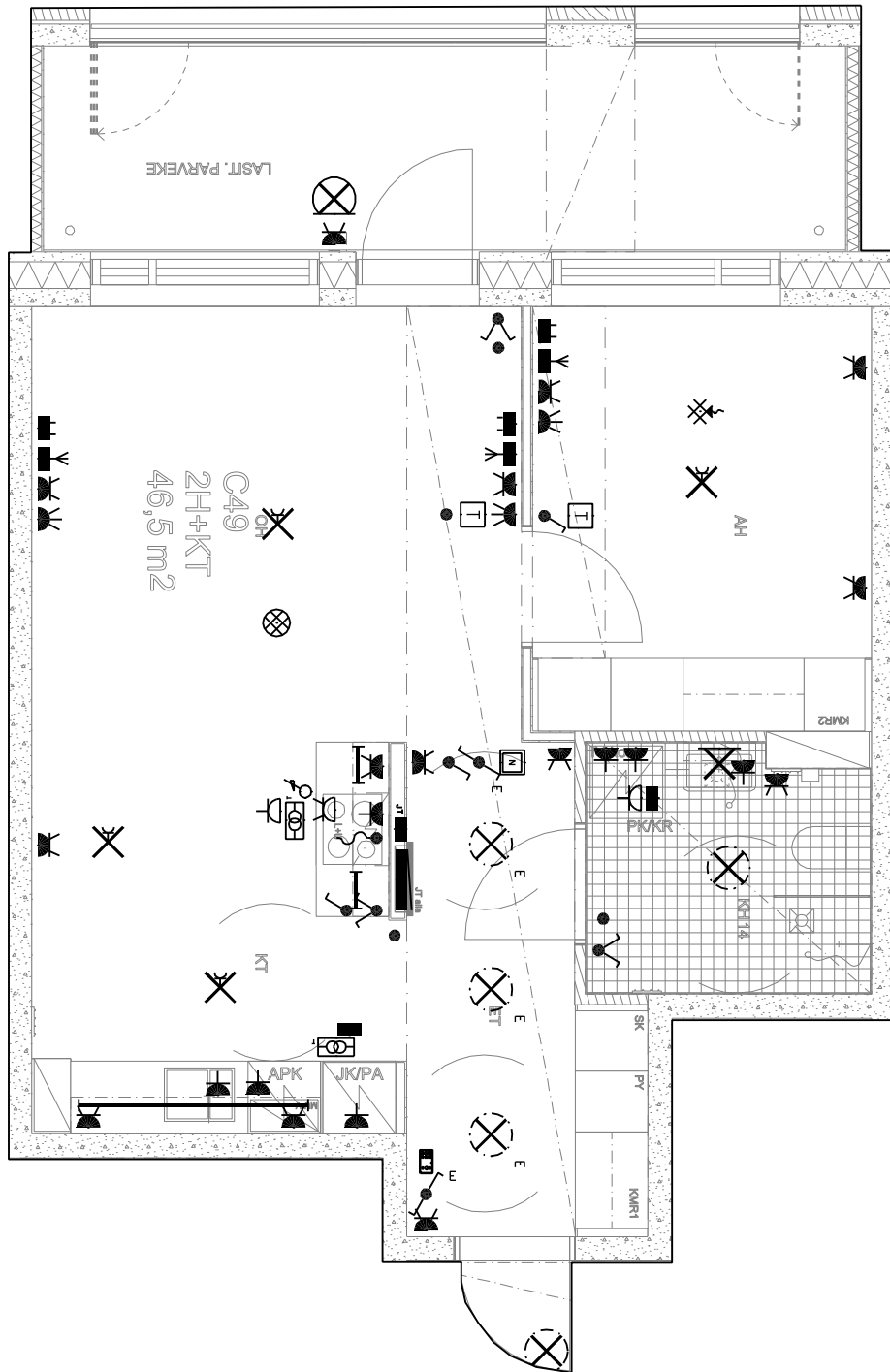

As. Oy Helsingin Atolli
 Kiribatinkatu 1, 00220 Helsinki
 Sähkö- ja telepisteet
 C49, 3.krs
 22.12.2023

Perustuu suunnitelmatilanteeseen 21.4.2023
 Piirustus pätee vain sähköjen osalta.

Ei mittakaovassa, sähköpisteiden sijaintiin saattaa tulla vähäisiä muutoksia rakennustekniikan vaatimusten johdosta. Rakennuttaja pidättää oikeuden suunnitelmamuutoksiin.

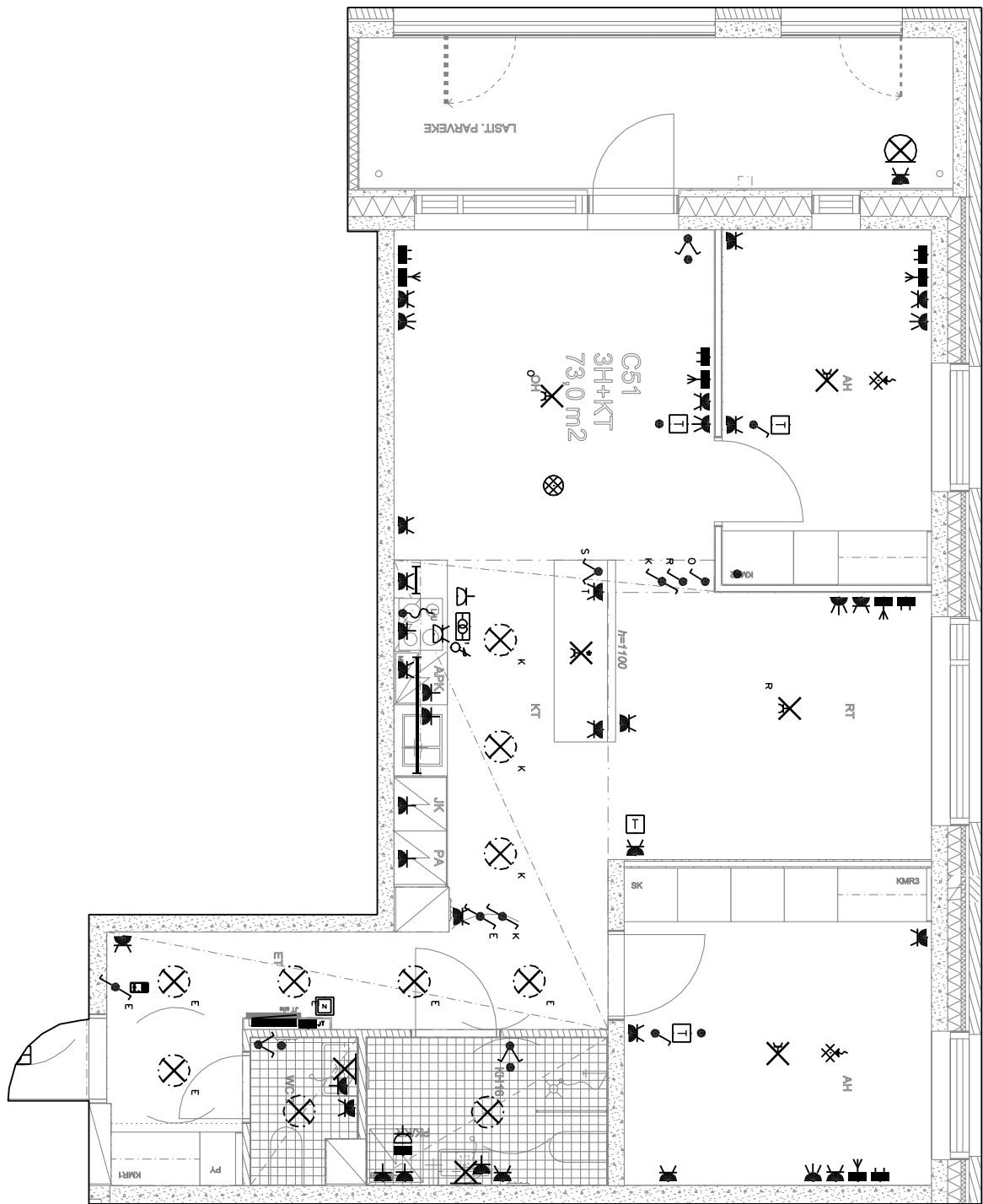

As. Oy Helsingin Atolli
 Kiribatinkatu 1, 00220 Helsinki
 Sähkö- ja telepisteet
 C51, 3.krs
 22.12.2023

Perustuu suunnitelmatilanteeseen 21.4.2023

Piirustus pätee vain sähköjen osalta.

Ei mittakaovassa, sähköpisteiden sijaintiin saattaa tulla vähäisiä muutoksia rakennustekniikan vaatimusten johdosta. Rakennuttaja pidättää oikeuden suunnitelmamuutoksiin.

SÄHKÖSUUNNITTELU
 KORTEMAA OY p. 09-250 8151

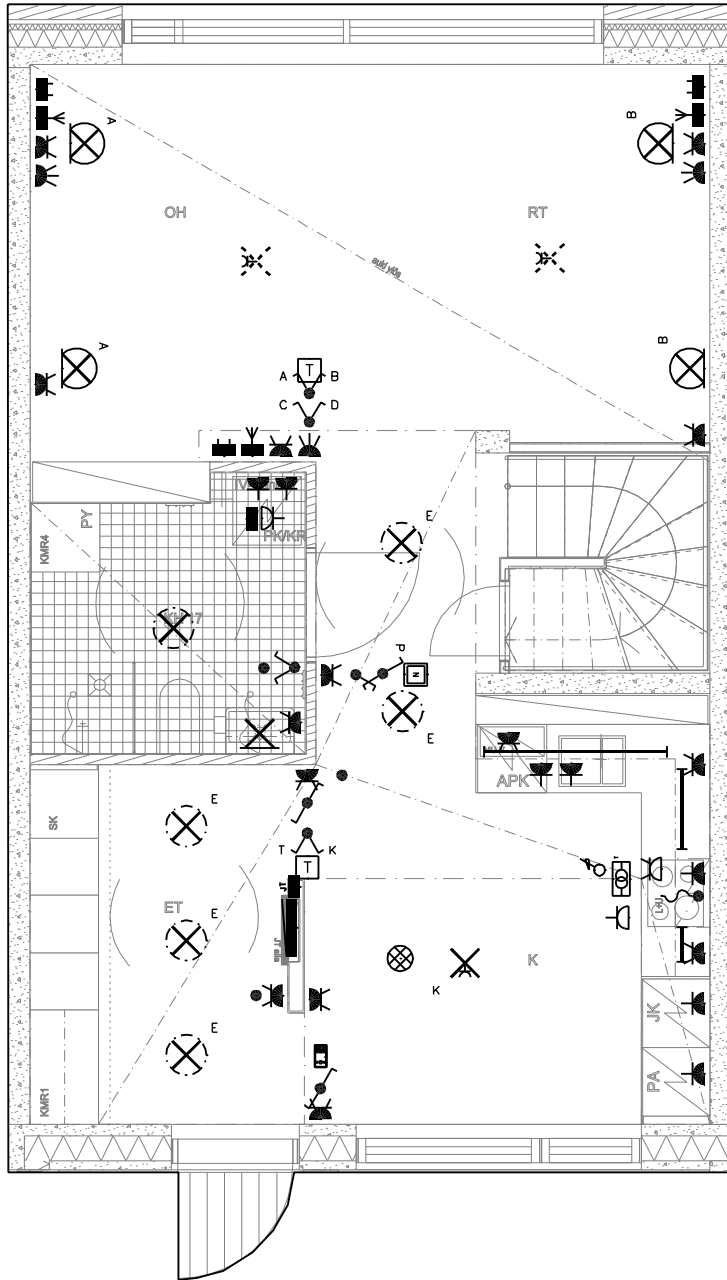

As. Oy Helsingin Atoli
 Kiribatinkatu 1, 00220 Helsinki
 Sähkö- ja telepisteet
 C52 alakerta, 3.krs
 22.12.2023

Perustuu suunnitelmatilanteeseen 21.4.2023
 Piirustus pätee vain sähköjen osalta.
 Ei mittakaavassa, sähköpisteiden sijaintiin saattaa tulla
 vähäisiä muutoksia rakennustekniikan vaatimusten johdosta.
 Rakennuttaja pidättää oikeuden suunnitelmamuutoksiin.

SÄHKÖSUUNNITTELU
 KORTEMAA OY p. 09-250 8151

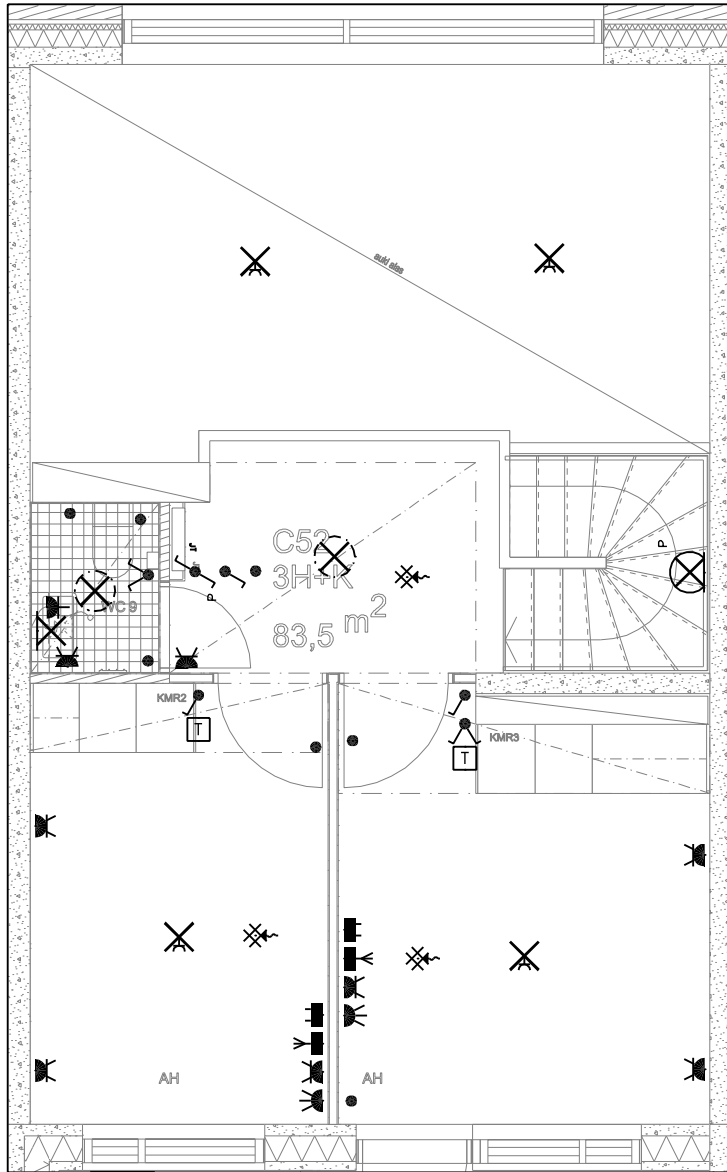

As. Oy Helsingin Atolli
 Kiribatinkatu 1, 00220 Helsinki
 Sähkö- ja telepisteet
 C52 yläkerta, 4.krs
 22.12.2023

Perustuu suunnitelmatilanteeseen 21.4.2023
 Piirustus pätee vain sähköjen osalta.

Ei mittakaavassa, sähköpisteiden sijaintiin saattaa tulla
 vähäisiä muutoksia rakennustekniikan vaatimusten johdosta.
 Rakennuttaja pidättää oikeuden suunnitelmamuutoksiin.

SÄHKÖSUUNNITTELU
 KORTEMAA OY p. 09-250 8151

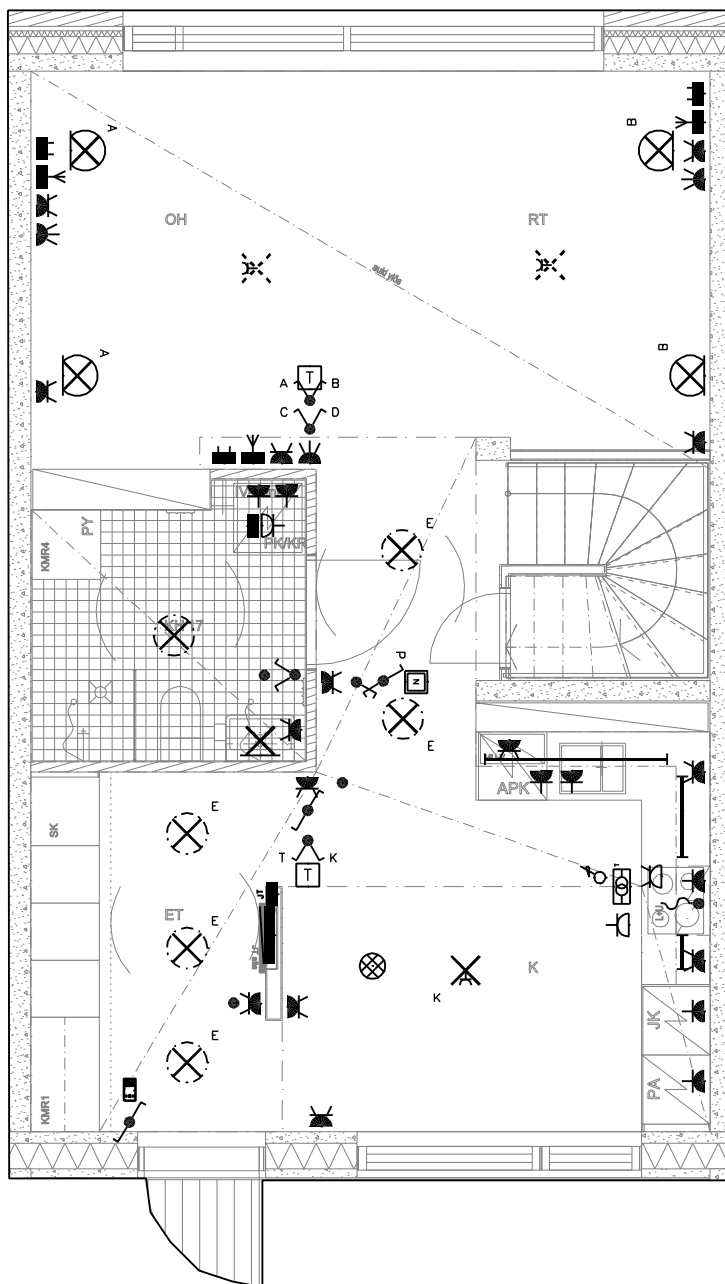

As. Oy Helsingin Atolli
 Kiribatinkatu 1, 00220 Helsinki
 Sähkö- ja telepisteet
 C53 alakerta, 3.krs
 22.12.2023

Perustuu suunnitelmatilanteeseen 21.4.2023

Piirustus pätee vain sähköjen osalta.

Ei mittakaavassa, sähköpisteiden sijaintiin saattaa tulla vähäisiä muutoksia rakennustekniikan vaatimusten johdosta. Rakennuttaja pidättää oikeuden suunnitelmamuutoksiin.

SÄHKÖSUUNNITTELU
 KORTEMAA OY p. 09-250 8151

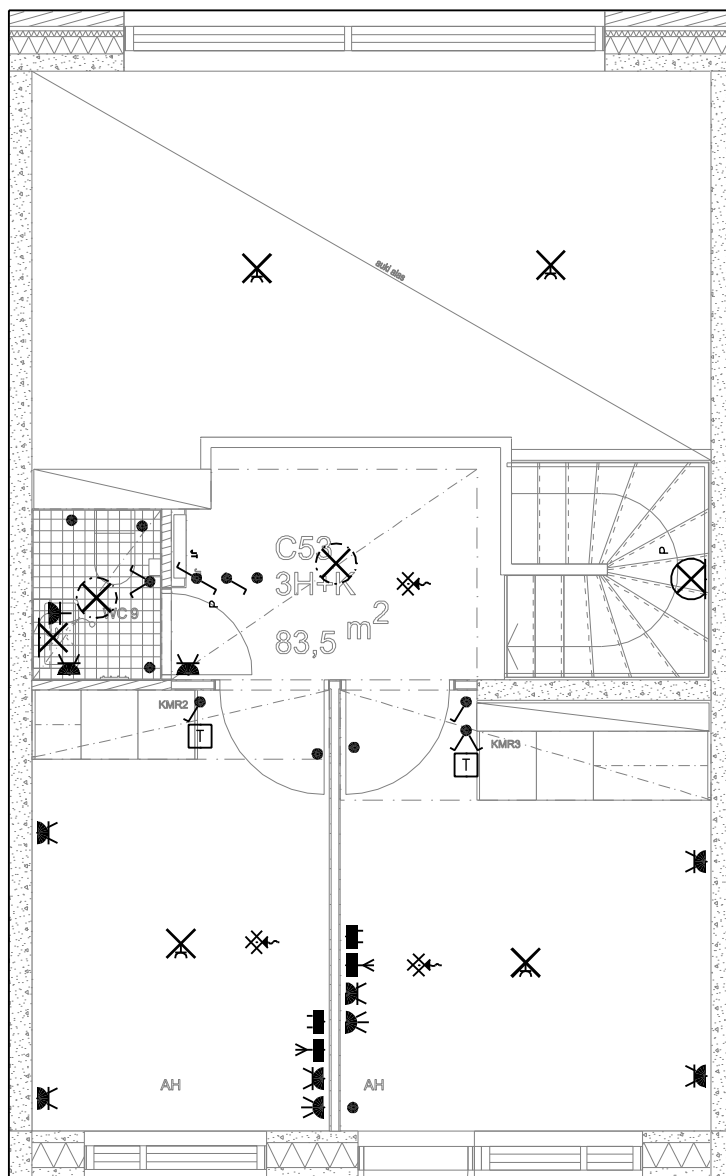

As. Oy Helsingin Atolli
 Kiribatinkatu 1, 00220 Helsinki
 Sähkö- ja telepisteet
 C53 yläkerta, 4.krs
 22.12.2023

Perustuu suunnitelmatilanteeseen 21.4.2023
 Piirustus pätee vain sähköjen osalta.
 Ei mittakaavassa, sähköpisteiden sijaintiin saattaa tulla
 vähäisiä muutoksia rakennustekniikan vaatimusten johdosta.
 Rakennuttaja pidättää oikeuden suunnitelmamuutoksiin.

SÄHKÖSUUNNITTELU
 KORTEMAA OY p. 09-250 8151

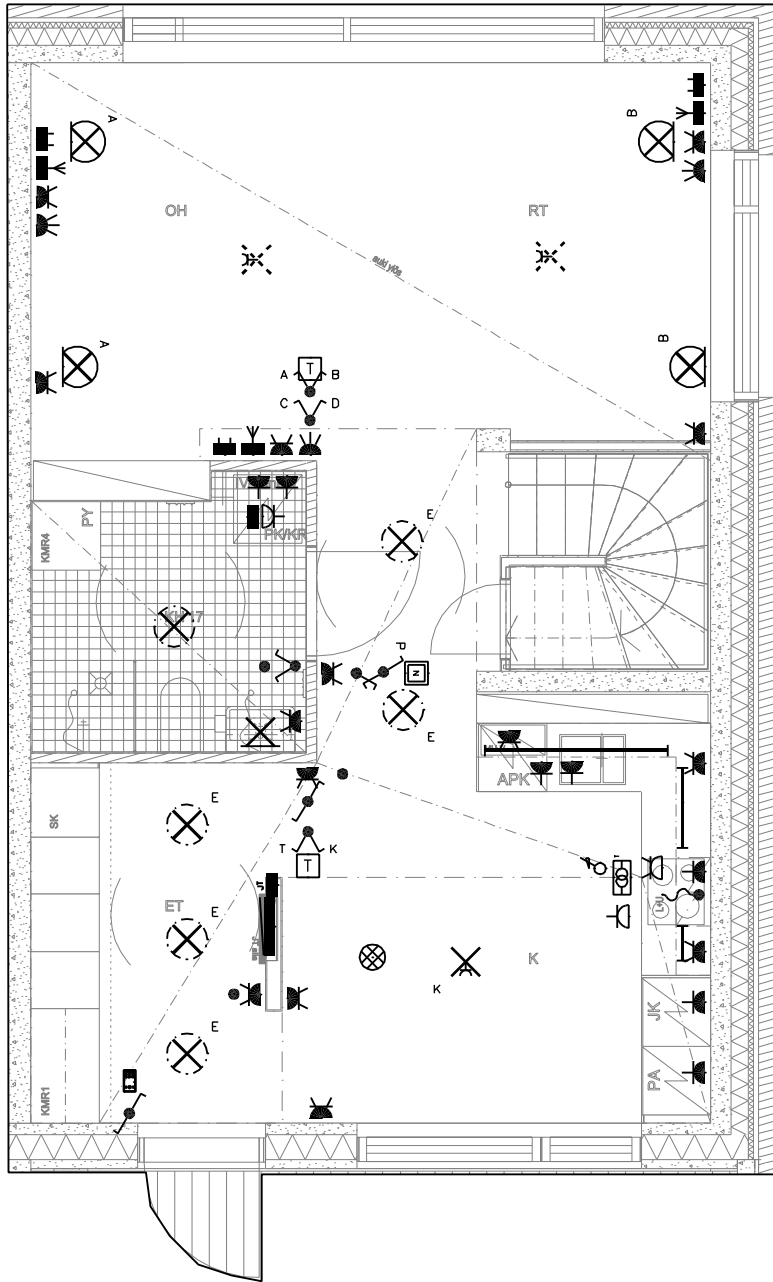

As. Oy Helsingin Atolli
 Kiribatinkatu 1, 00220 Helsinki
 Sähkö- ja telepisteet
 C54 alakerta, 3.krs
 22.12.2023

Perustuu suunnitelmatilanteeseen 21.4.2023
 Piirustus pätee vain sähköjen osalta.
 Ei mittakaavassa, sähköpisteiden sijaintiin saattaa tulla
 vähäisiä muutoksia rakennustekniikan vaatimusten johdosta.
 Rakennuttaja pidättää oikeuden suunnitelmamuutoksiin.

SÄHKÖSUUNNITTELU
 KORTEMAA OY p. 09-250 8151

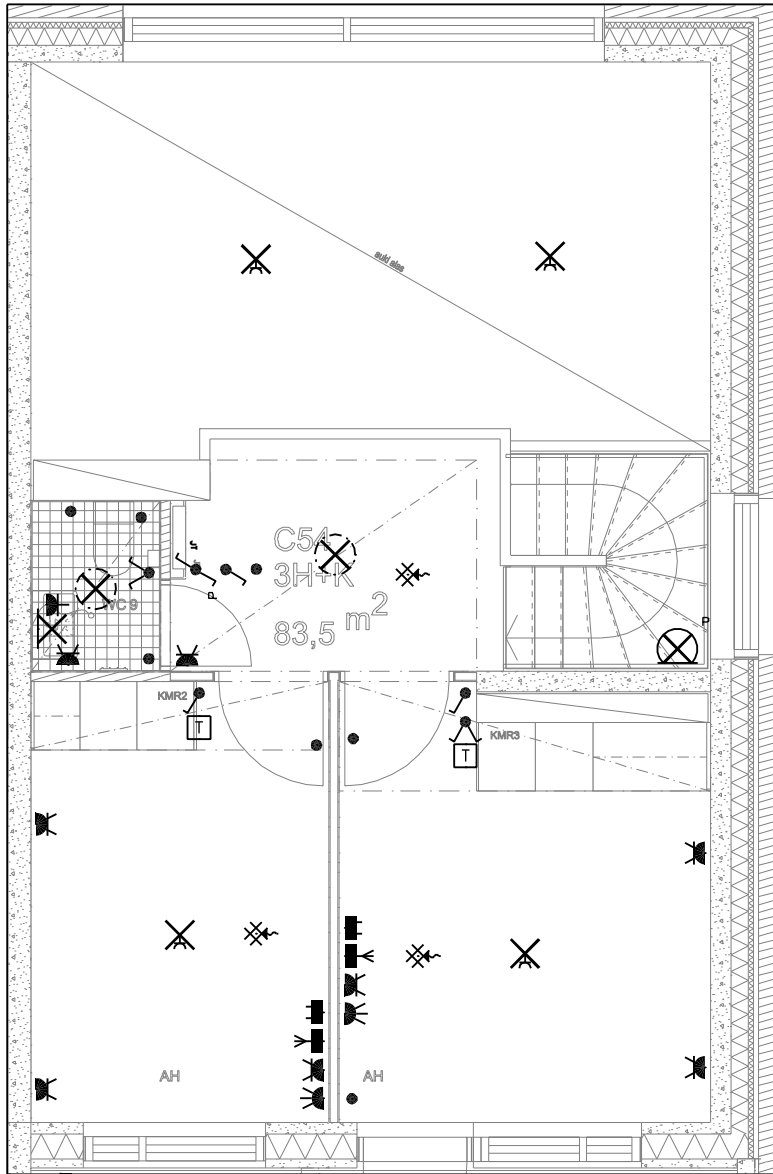

As. Oy Helsingin Atolli
 Kiribatinkatu 1, 00220 Helsinki
 Sähkö- ja telepisteet
 C54 yläkerta, 4.krs
 22.12.2023

Perustuu suunnitelmatilanteeseen 21.4.2023
 Piirustus pätee vain sähköjen osalta.
 Ei mittakaavassa, sähköpisteiden sijaintiin saattaa tulla
 vähäisiä muutoksia rakennustekniikan vaatimusten johdosta.
 Rakennuttaja pidättää oikeuden suunnitelmamuutoksiin.

SÄHKÖSUUNNITTELU
 KORTEMAA OY p. 09-250 8151

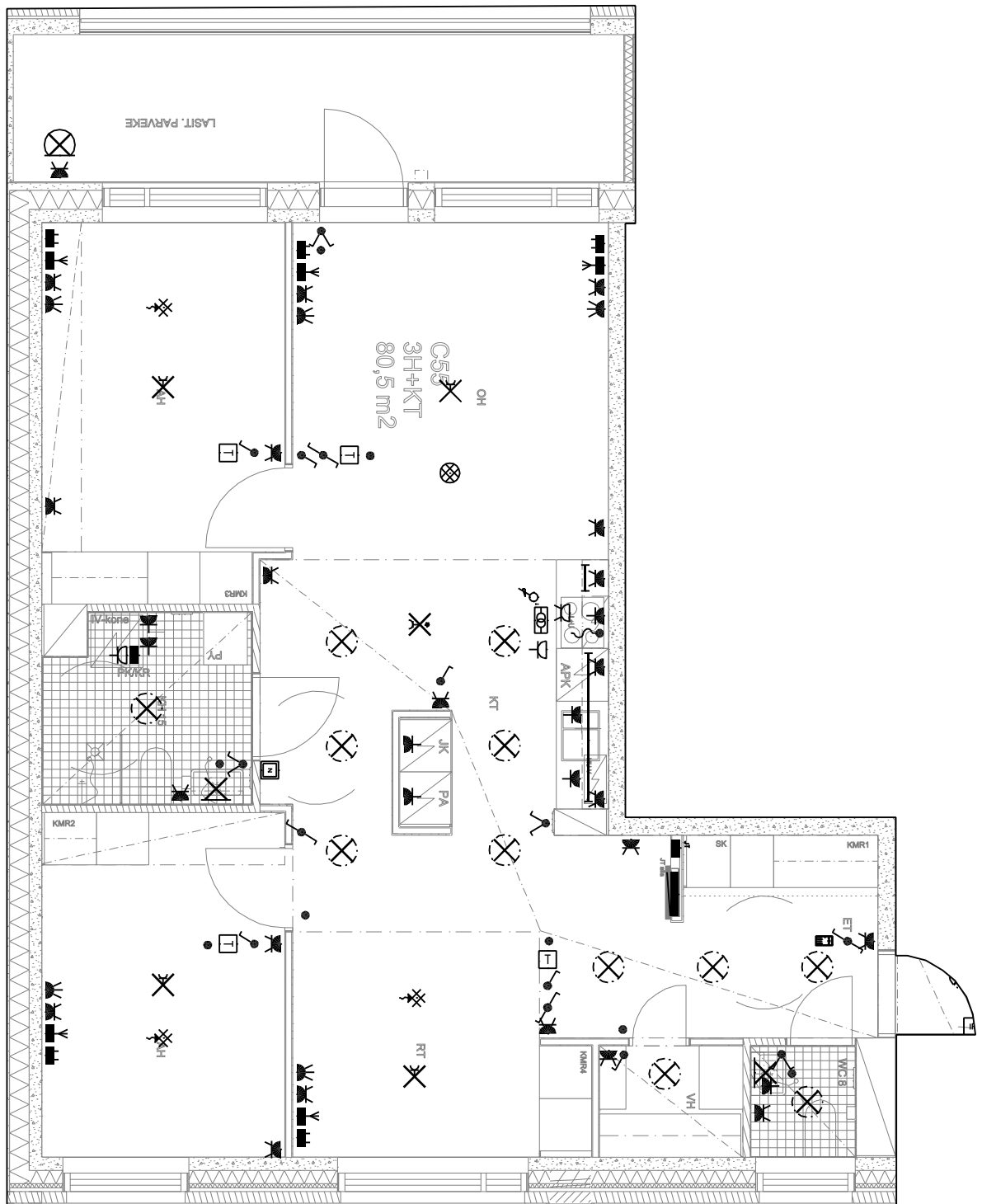

As. Oy Helsingin Atoli
 Kiribatinkatu 1, 00220 Helsinki
 Sähkö- ja telepisteet
 C55, 4.krs
 22.12.2023

Perustuu suunnitelmatilanteeseen 21.4.2023
 Piirustus pätee vain sähköjen osalta.

Ei mittakaavassa, sähköpisteiden sijaintiin saattaa tulla
 vähäisiä muutoksia rakennustekniikan vaatimusten johdosta.
 Rakennuttaja pidättää oikeuden suunnitelmamuutoksiin.

SÄHKÖSUUNNITTELU
 KORTEMAA OY p. 09-250 8151

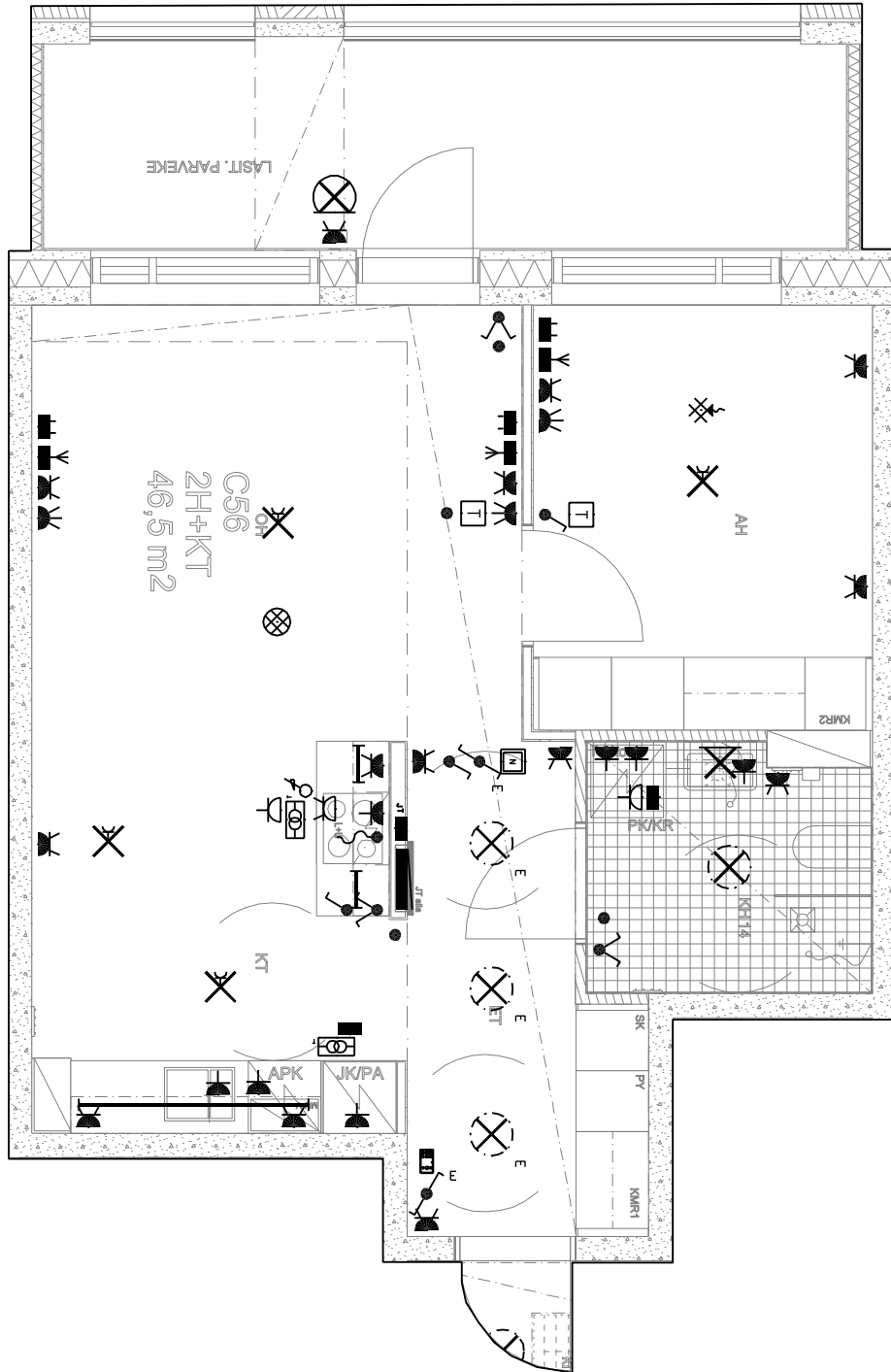

As. Oy Helsingin Atolli
 Kiribatinkatu 1, 00220 Helsinki
 Sähkö- ja telepisteet
 C56, 4.krs
 22.12.2023

Perustuu suunnitelmatilanteeseen 21.4.2023
 Piirustus pätee vain sähköjen osalta.

Ei mittakaovassa, sähköpisteiden sijaintiin saattaa tulla vähäisiä muutoksia rakennustekniikan vaatimusten johdosta. Rakennuttaja pidättää oikeuden suunnitelmamuutoksiin.

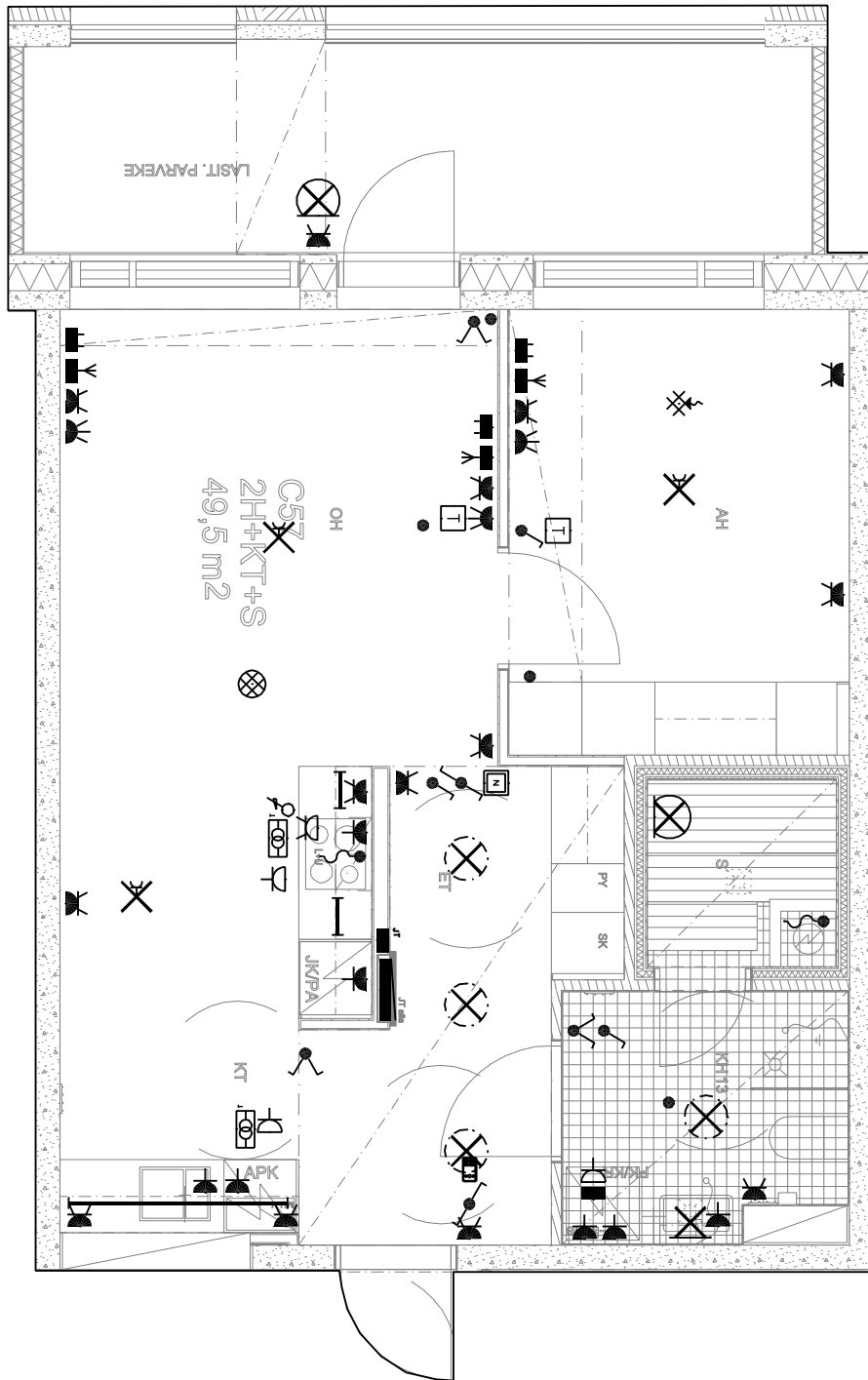

As. Oy Helsingin Atolli
 Kiribatinkatu 1, 00220 Helsinki
 Sähkö- ja telepisteet
 C57, 4.krs
 22.12.2023

Perustuu suunnitelmatilanteeseen 21.4.2023
 Piirustus pätee vain sähköjen osalta.

Ei mittakaovassa, sähköpisteiden sijaintiin saattaa tulla vähäisiä muutoksia rakennustekniikan vaatimusten johdosta. Rakennuttaja pidättää oikeuden suunnitelmamuutoksiin.

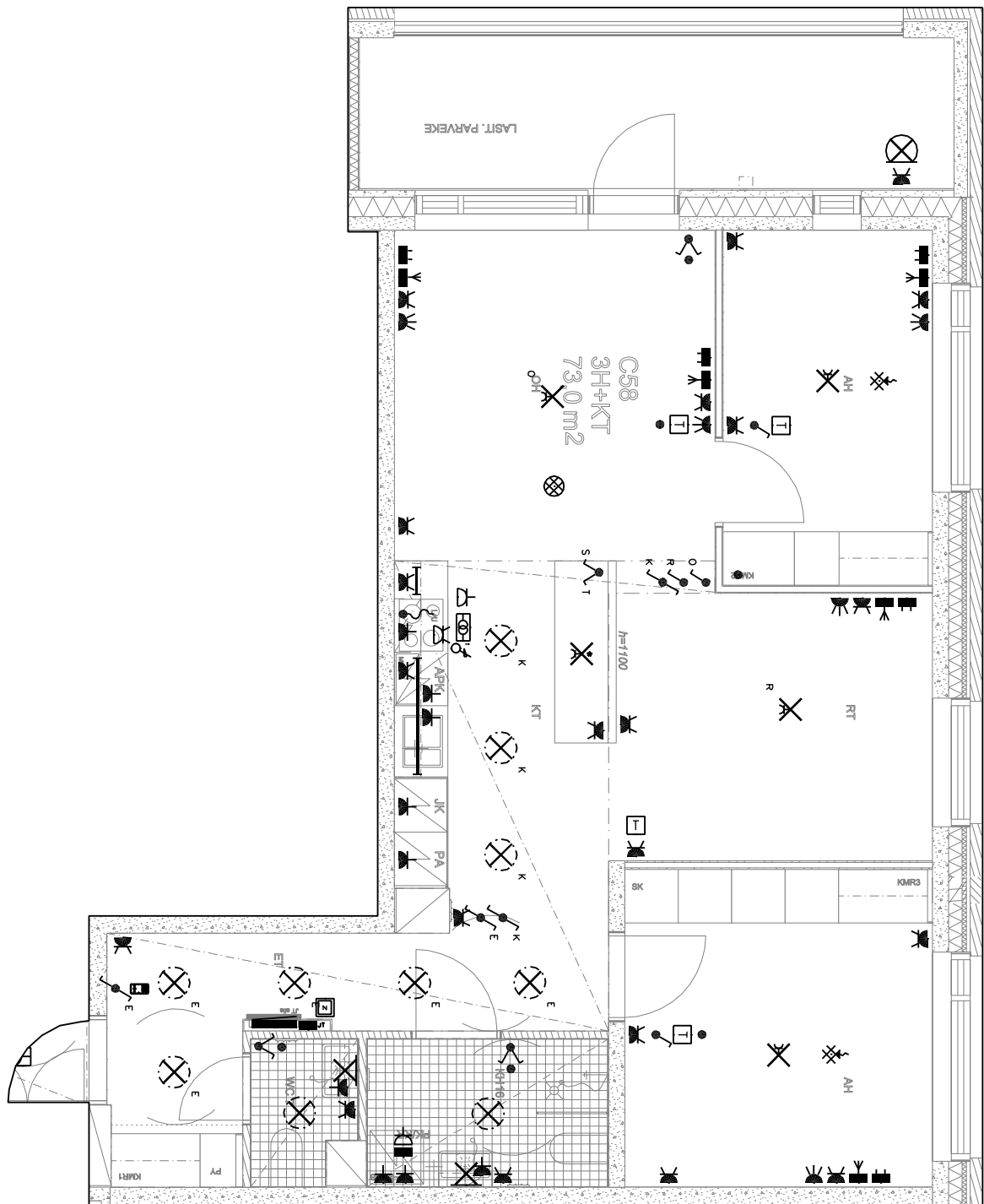

As. Oy Helsingin Atoli
 Kiribatinkatu 1, 00220 Helsinki
 Sähkö- ja telepisteet
 C58, 4.krs
 22.12.2023

Perustuu suunnitelmatilanteeseen 21.4.2023
 Piirustus pätee vain sähköjen osalta.

Ei mittakaovassa, sähköpisteiden sijaintiin saattaa tulla vähäisiä muutoksia rakennustekniikan vaatimusten johdosta. Rakennuttaja pidättää oikeuden suunnitelmamuutoksiin.

SÄHKÖSUUNNITTELU
 KORTEMAA OY p. 09-250 8151

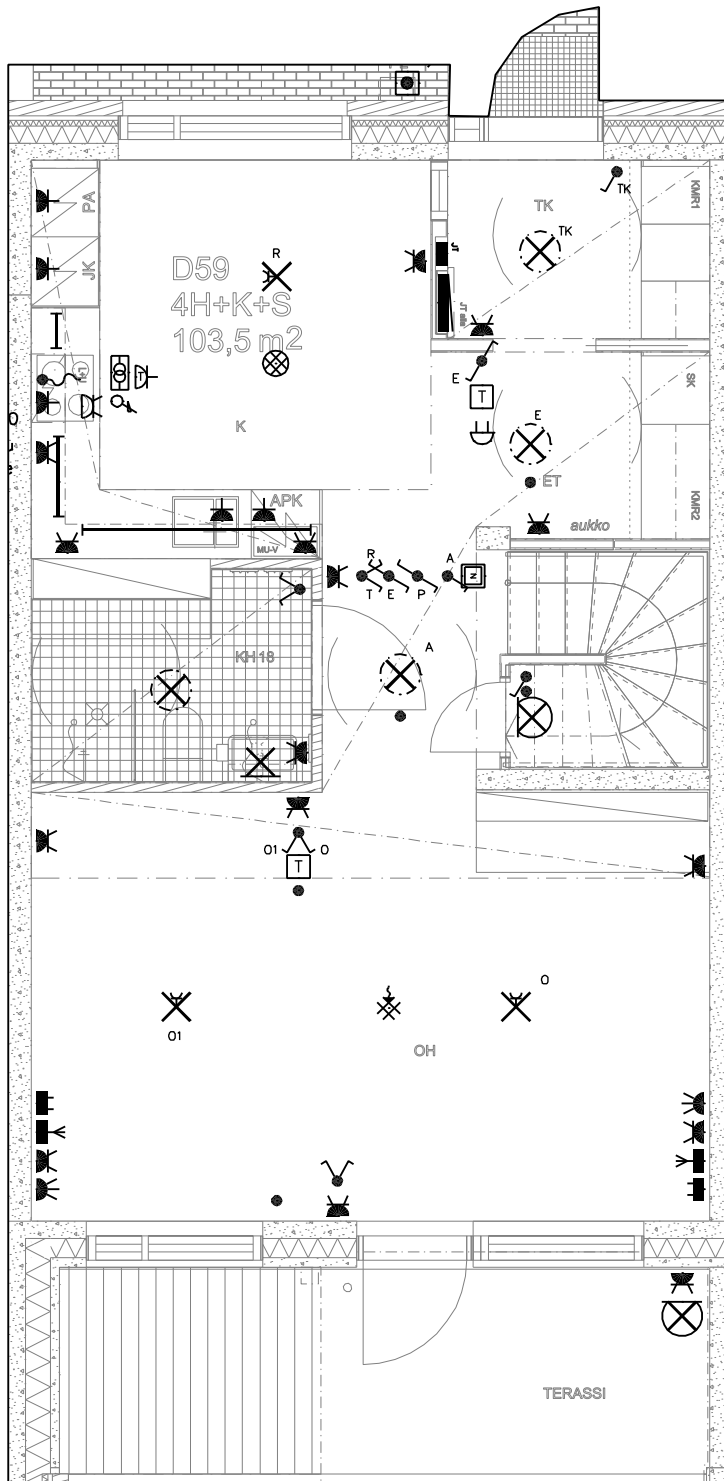

As. Oy Helsingin Atoli
 Kiribatinkatu 1, 00220 Helsinki
 Sähkö- ja telepisteet
 D59 alakerta, 1.krs
 22.12.2023

Perustuu suunnitelmatilanteeseen 21.4.2023
 Piirustus pätee vain sähköjen osalta.
 Ei mittakaavassa, sähköpisteiden sijaintiin saattaa tulla
 vähäisiä muutoksia rakennustekniikan vaatimusten johdosta.
 Rakennuttaja pidättää oikeuden suunnitelmamuutoksiin.

SÄHKÖSUUNNITTELU
 KORTEMAA OY p. 09-250 8151

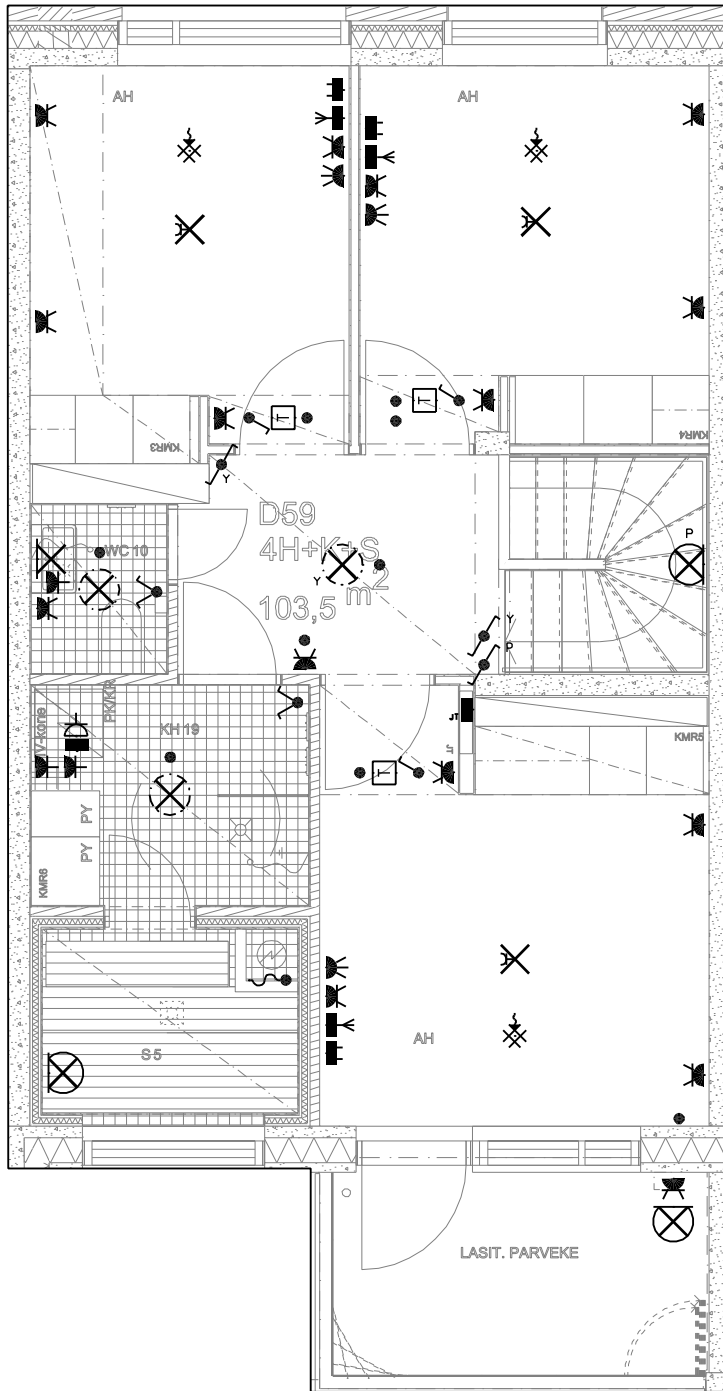

As. Oy Helsingin Atolli
 Kiribatinkatu 1, 00220 Helsinki
 Sähkö- ja telepisteet
 D59 yläkerta, 2.krs
 22.12.2023

Perustuu suunnitelmatilanteeseen 21.4.2023
 Piirustus pätee vain sähköjen osalta.
 Ei mittakaavassa, sähköpisteiden sijaintiin saattaa tulla
 vähäisiä muutoksia rakennustekniikan vaatimusten johdosta.
 Rakennuttaja pidättää oikeuden suunnitelmamuutoksiin.

SÄHKÖSUUNNITTELU
 KORTEMAA OY p. 09-250 8151

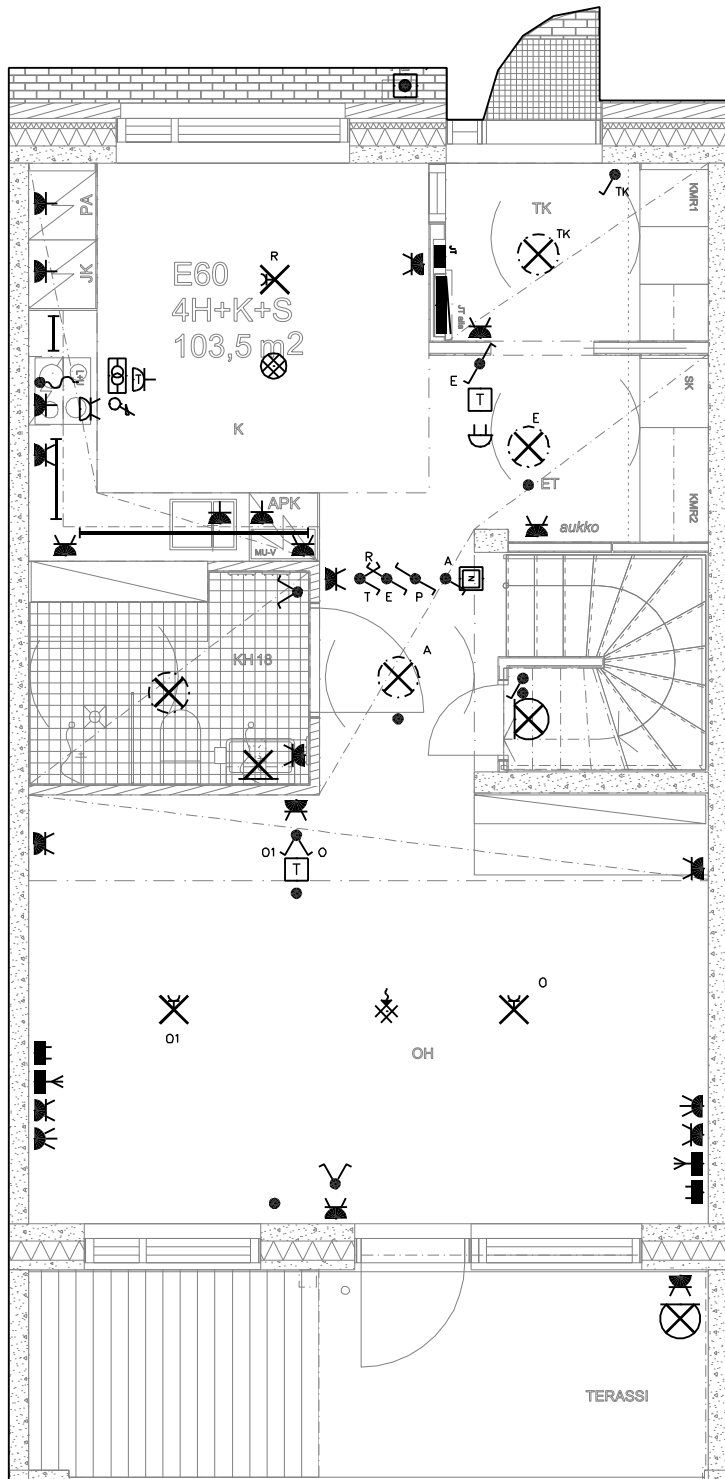

As. Oy Helsingin Atolli
 Kiribatinkatu 1, 00220 Helsinki
 Sähkö- ja telepisteet
 E60 alakerta, 1.krs
 22.12.2023

Perustuu suunnitelmatilanteeseen 21.4.2023
 Piirustus pätee vain sähköjen osalta.
 Ei mittakaavassa, sähköpisteiden sijaintiin saattaa tulla
 vähäisiä muutoksia rakennustekniikan vaatimusten johdosta.
 Rakennuttaja pidättää oikeuden suunnitelmamuutoksiin.

SÄHKÖSUUNNITTELU
 KORTTEMAA OY p. 09-250 8151

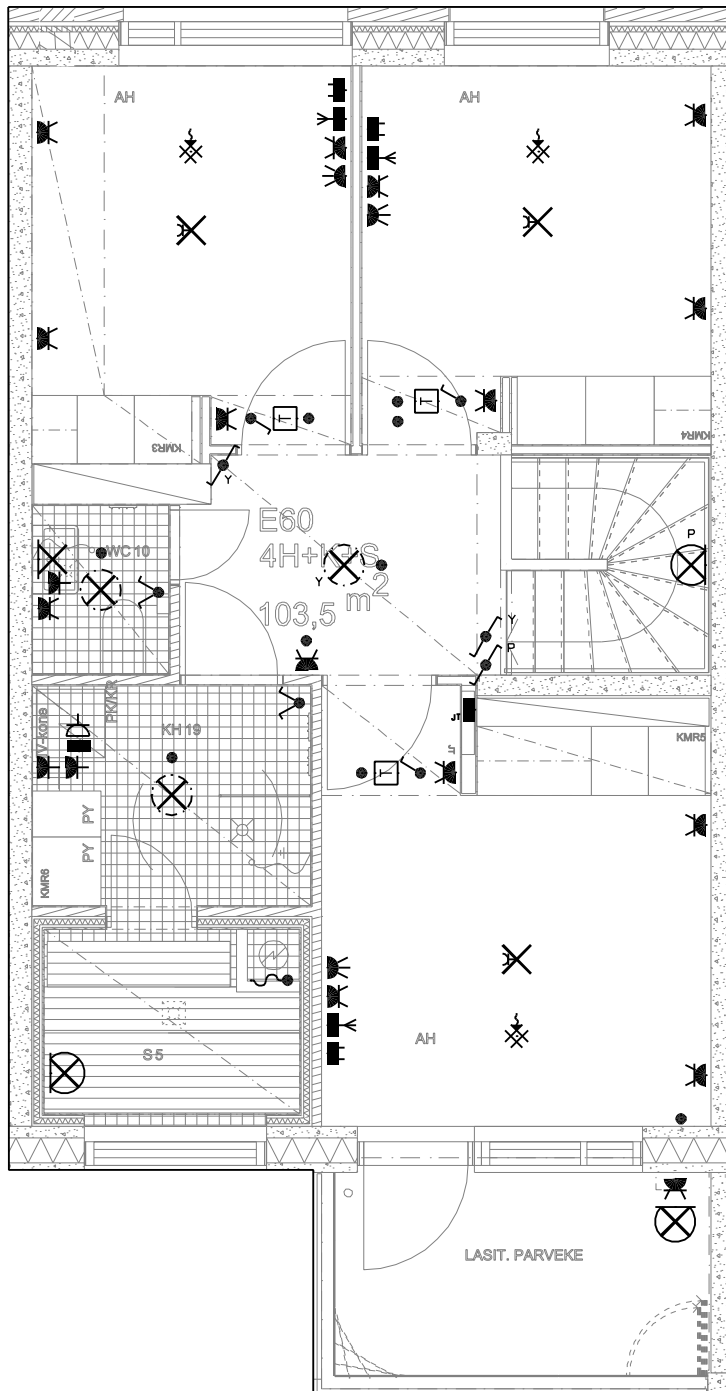

As. Oy Helsingin Atolli
 Kiribatinkatu 1, 00220 Helsinki
 Sähkö- ja telepisteet
 E60 yläkerta, 2.krs
 22.12.2023

Perustuu suunnitelmatilanteeseen 21.4.2023
 Piirustus pätee vain sähköjen osalta.
 Ei mittakaavassa, sähköpisteiden sijaintiin saattaa tulla
 vähäisiä muutoksia rakennustekniikan vaatimusten johdosta.
 Rakennuttaja pidättää oikeuden suunnitelmamuutoksiin.

SÄHKÖSUUNNITTELU
 KORTEMAA OY p. 09-250 8151

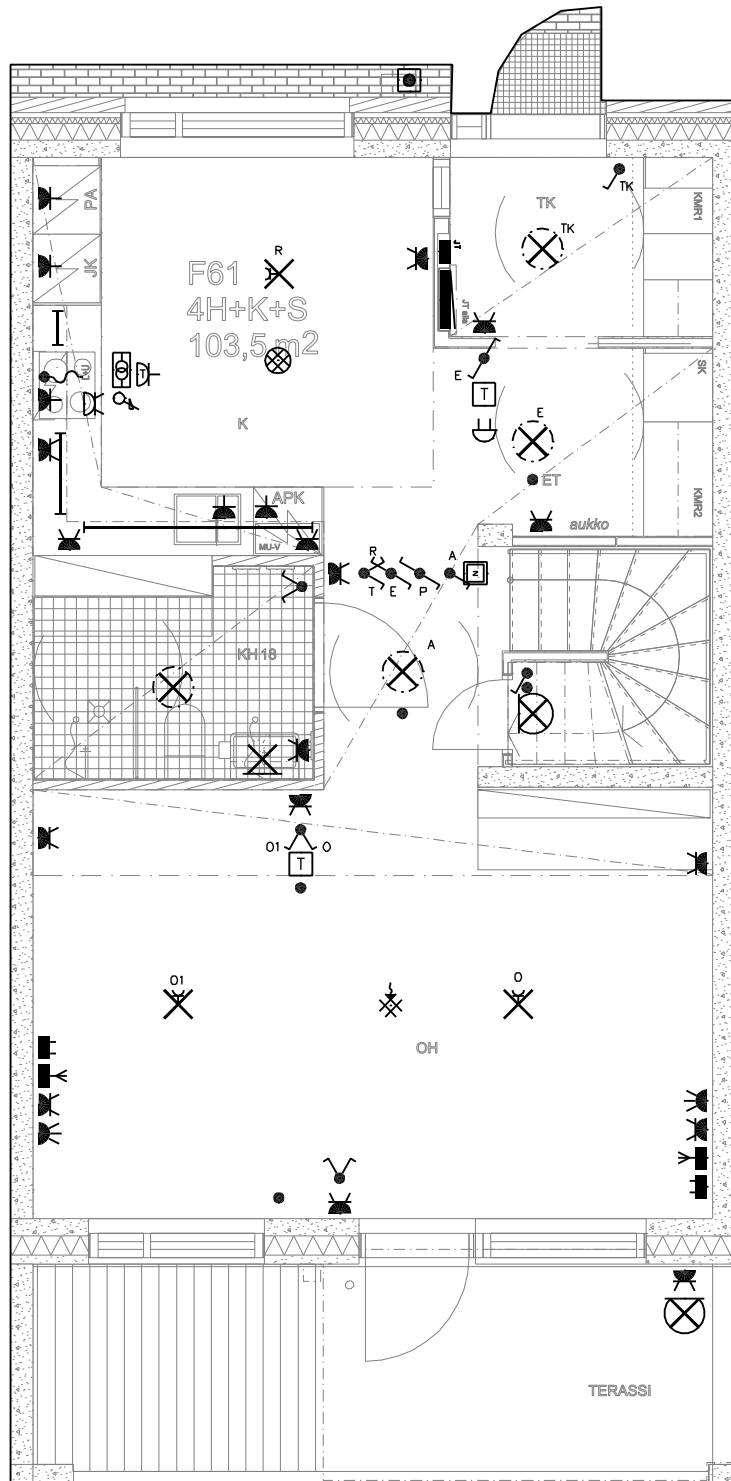

As. Oy Helsingin Atoli
 Kiribatinkatu 1, 00220 Helsinki
 Sähkö- ja telepisteet
 F61 alakerta, 1.krs
 22.12.2023

Perustuu suunnitelmatilanteeseen 21.4.2023
 Piirustus pätee vain sähköjen osalta.
 Ei mittakaavassa, sähköpisteiden sijaintiin saattaa tulla
 vähäisiä muutoksia rakennustekniikan vaatimusten johdosta.
 Rakennuttaja pidättää oikeuden suunnitelmamuutoksiin.

SÄHKÖSUUNNITTELU
 KORTEMAA OY p. 09-250 8151

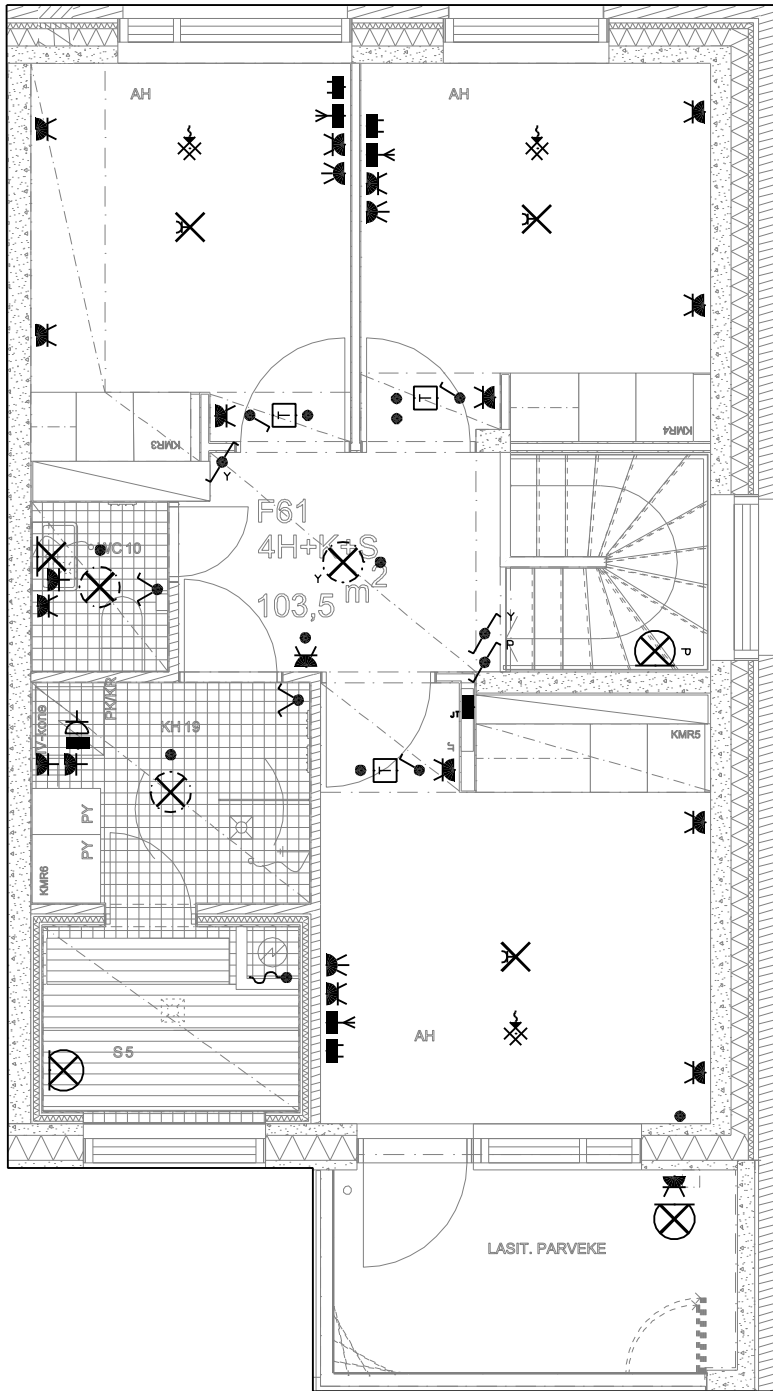

As. Oy Helsingin Atolli
 Kiribatinkatu 1, 00220 Helsinki
 Sähkö- ja telepisteet
 F61 yläkerta, 2.krs
 22.12.2023

Perustuu suunnitelmatilanteeseen 21.4.2023
 Piirustus pätee vain sähköjen osalta.
 Ei mittakaavassa, sähköpisteiden sijaintiin saattaa tulla
 vähäisiä muutoksia rakennustekniikan vaatimusten johdosta.
 Rakennuttaja pidättää oikeuden suunnitelmamuutoksiin.

SÄHKÖSUUNNITTELU
 KORTEMAA OY p. 09-250 8151

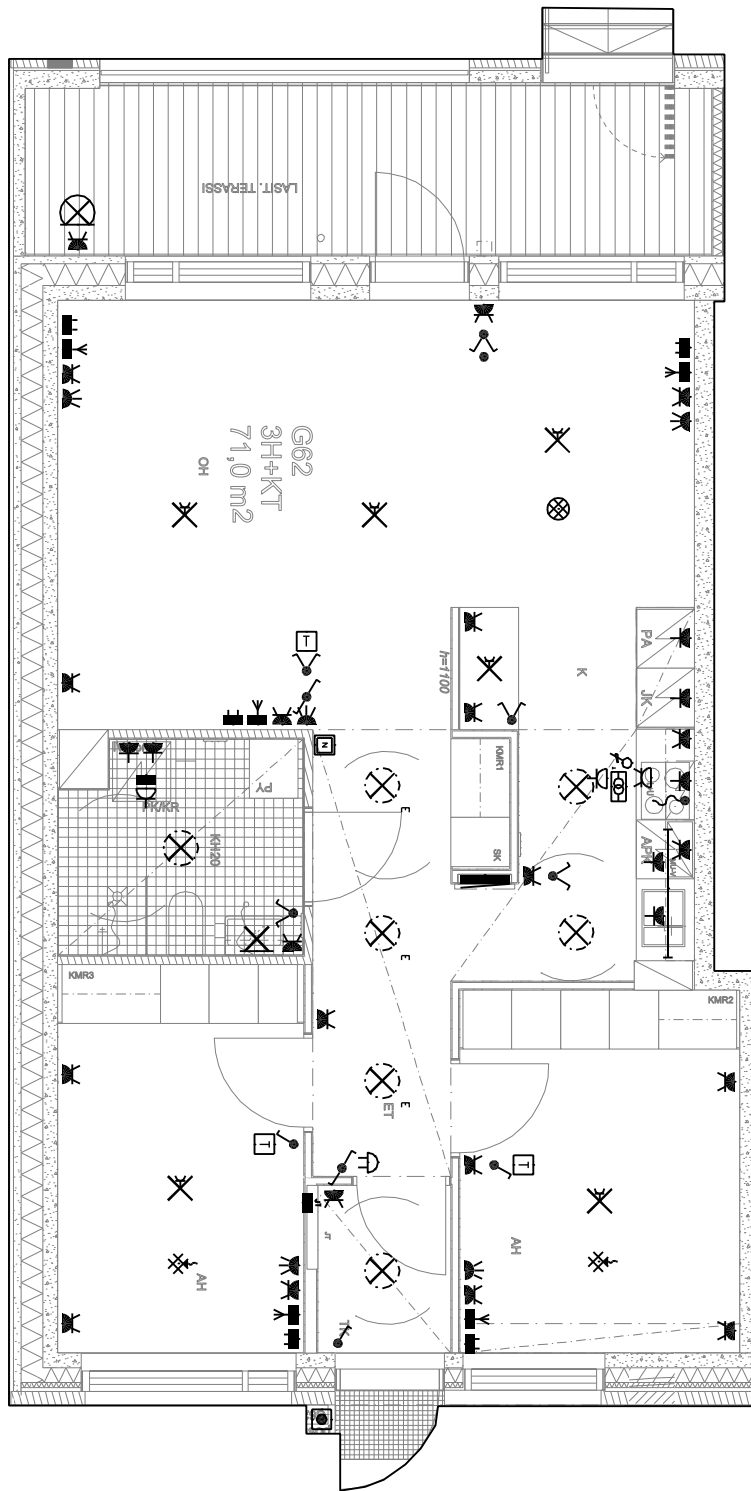

























As. Oy Helsingin Atolli
 Kiribatinkatu 1, 00220 Helsinki
 Sähkö- ja telepisteet
 G62, 1.krs
 22.12.2023

Perustuu suunnitelmatilanteeseen 21.4.2023
 Piirustus pätee vain sähköjen osalta.

Ei mittakaavassa, sähköpisteiden sijaintiin saattaa tulla vähäisiä muutoksia rakennustekniikan vaatimusten johdosta. Rakennuttaja pidättää oikeuden suunnitelmamuutoksiin.

SÄHKÖSUUNNITTELU
 KORTEMAA OY p. 09-250 8151

-  = 1- / 2-osainen kytkin
-  = 1-osainen käytäväkytkin
-  = 1- / 2-osainen pistorasia, uppo-asennus
-  = 1- / 2-osainen pistorasia, pinta-asennus
-  = yleiskaapelointipistorasia
-  = antennipistorasia
-  = palovaroitin
-  = älypalovaroitin
-  = kattovalopiste/ripustuskansi, valaisin asukkaan hankinnassa
-  = KPH/WC peilikaappi
-  = LED valaisin, seinäasennus
-  = upotettu LED kattovalaisin
-  = jakorasia
-  = liitäntärasia
-  = Keittiön työtasovalaisin, kiinteä (LED-nauha)
-  = LED-muuntaja
-  = asunnon ryhmäkeskus
-  = jakotukki
-  = lattialämmitystermostaatti
-  = LTO säädin liesikuvussa
-  = lämmöntalteenottokone (LTO sähköliitännät)
-  = vedenmittauksen asukasnäyttö
-  = ovipuhelin
-  = Ovikellon painike
-  = ovikellon kumistin/soittoyksikkö